

RA	N. CATALOGO GENERALE	N. CATALOGO INTERNAZIONALE	 MINISTERO DELLA PUBBLICA ISTRUZIONE DIREZ. GEN. DELLE ANTICHITA' E BELLE ARTI		REGIONE	N.
CODICI	17/00000168	ITA:	SOPRINDENZA ALLE ANTICHITA' - POTENZA	40	BASILICATA	

(2003398) Roma, 1972 - Ist. Poligr. Stato - S. (c. 600.000)

PROVINCIA E COMUNE: **PZ Melfi**
 LUOGO DI COLLOCAZIONE: **Castello di Melfi** INV. **50419**
 OGGETTO: **Kylix attica a vernice nera**
 PROVENIENZA (rif. I.G.M.): **Melfi, Chiuschiari F. 187 IV NE mm18/262**
 DATI DI SCAVO: **Tomba F -1956-57** INV. DI SCAVO:
 (o altra acquisizione)
 DATAZIONE: **VI sec. a.C.**
 ATTRIBUZIONE: **Di tipo attico**
 MATERIALE E TECNICA: **Argilla al tornio**
 MISURE: **h. 10 ø 20**

STATO DI CONSERVAZIONE: **Integra**
in deposito - 1978
 CONSISTENZA ATTUALE DEL MATERIALE: **Non deperibile**
 ESAME DEI REPERTI:
 CONDIZIONE GIURIDICA: **Proprietà dello Stato**
 NOTIFICHE:

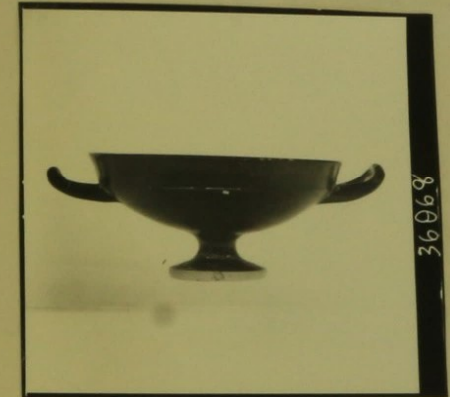

DESCRIZIONE: NEG. 36068
Argilla depurata rosacea. Ingubbiatura rossastra. Vernice nera molto lustra con iridescenze metalliche. Piede a tromba. Bacino ~~distinto~~ distinto dall'orlo obliquo mediante carenatura appena accennata. Anse a maniglia angolate.

COMPILATORE DELLA SCHEDA:

Vera Navarra *Vera Navarra*

DATA: **1972**

VISTO DEL FUNZIONARIO RESPONSABILE:

ALLEGATI:

OSSERVAZIONI:

RIFERIMENTO VECCHIE SCHEDE:

Da scheda 50419 compilata nel 1970 da V. Navarra

Io sottoscritto mi obbligo alla conservazione dell'oggetto descritto nel presente foglio secondo le norme della Legge 1° Giugno 1939, n. 1089 e Regolamento approvato con R. Decreto n. 363 del 30 Gennaio 1913; di conseguenza a non rimuoverlo dal posto che occupa, a non apportarvi modificazioni senza conseguire preventiva approvazione del Ministero dell'Istruzione, e a non menomarne in alcun modo il pubblico godimento.

DATA:

VISTO DEL SOPRINTENDENTE

FIRMA

AGGIORNAMENTI:

RESTAURI: 1) lavaggio

ESEGUITI: 1965

PROCEDIMENTI SEGUITI:

1) mediante soluzione di acqua e acido muriatico

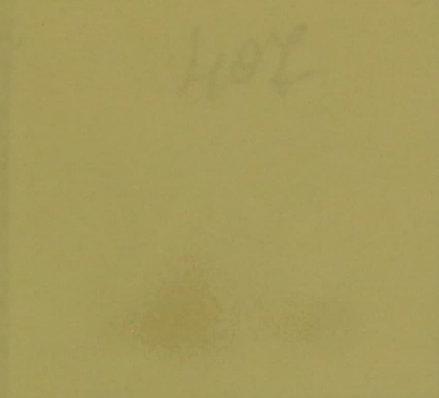

BIBLIOGRAFIA, INVENTARI:

FOTOGRAFIE: Arch. Sopis -

DISEGNI:

ESAME DEI SITI E DEI TERRENI:

Collina tufacea di natura vulcanica

RIFERIMENTO OGGETTI DELLO STESSO COMPLESSO:

Cfr. scheda 50388