

RA

N. CATALOGO GENERALE

N. CATALOGO INTERNAZIONALE

MINISTERO DELLA PUBBLICA ISTRUZIONE
DIREZ. GEN. DELLE ANTICHITA' E BELLE ARTI

REGIONE

N.

CODICI

17/00000169

ITA:

SOPRINTENDENZA ALLE ANTICHITA' - POTENZA

40

BASILICATA

(2603398) Roma, 1972 - Ist. Poligr. Stato - S. (c. 600.000)

PROVINCIA E COMUNE: **PZ Melfi**LUOGO DI COLLOCAZIONE: **Castello di Melfi** INV. **50420**OGGETTO: **Piattino menesansato a vernice nera**PROVENIENZA (rif. I.G.M.): **Melfi, Chiucchiari F.187 IV NE mm18/262**DATI DI SCAVO: **Tomba F -1956-57** INV. DI SCAVO:DATAZIONE: **VI sec. a.C.**ATTRIBUZIONE: **Di tipe attico**MATERIALE E TECNICA: **Argilla alternio**MISURE: **h. 4,2 ø 9,4**STATO DI CONSERVAZIONE: **Integro**CONSISTENZA ATTUALE DEL MATERIALE: **non deperibile**

ESAME DEI REPERTI:

CONDIZIONE GIURIDICA: **Proprietà dello Stato**

NOTIFICHE:

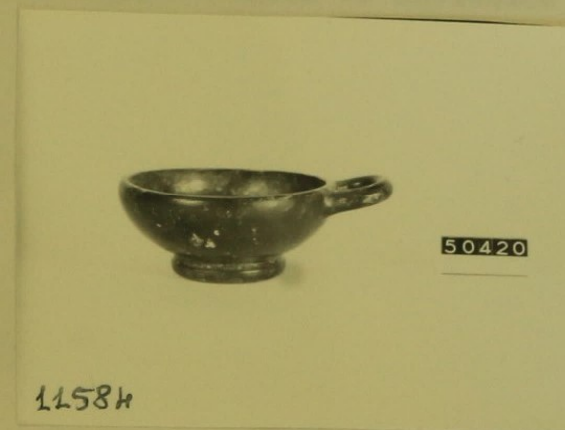
NEG. **11584**

DESCRIZIONE:

Argilla depurata biancastra. Ingubbiatura rassiccia. Vernice nera lucente con iridescenze metalliche verdastre. Piede ad anello. Bacino espanso con parete spessa a profilo convesso. Orlo introflesso. Ansa orizzontale a bastoncino, impostata lungo l'orlo. Risparmiati il fondo del piede e la linea di appoggia.

COMPILATORE DELLA SCHEDA:

Vera Navarra

Vera Navarra

DATA:

1972

VISTO DEL FUNZIONARIO RESPONSABILE:

ALLEGATI:

OSSERVAZIONI:

RIFERIMENTO VECCHIE SCHEDE:

Da scheda 50420 compilata nel 1970 da V. Navarra

Io sottoscritto mi obbligo alla conservazione dell'oggetto descritto nel presente foglio secondo le norme della Legge 1° Giugno 1939, n. 1089 e Regolamento approvato con R. Decreto n. 363 del 30 Gennaio 1913; di conseguenza a non rimuoverlo dal posto che occupa, a non apportarvi modificazioni senza conseguire preventiva approvazione del Ministero dell'Istruzione, e a non menomarne in alcun modo il pubblico godimento.

DATA:

VISTO DEL SOPRINTENDENTE

FIRMA

AGGIORNAMENTI:

RESTAURI: 1) lavaggio

ESEGUITI: 1965

PROCEDIMENTI SEGUITI:

1) mediante soluzione di acqua e acido muriatico

FOTOGRAFIE: Arch. Sopra -

DISEGNI:

Collina tufacea di natura vulcanica

Cfr. scheda 50388

Collina tufacea di natura vulcanica

Cfr. scheda 50388

Collina tufacea