

RA	N. CATALOGO GENERALE	N. CATALOGO INTERNAZIONALE	MINISTERO DELLA PUBBLICA ISTRUZIONE DIREZ. GEN. DELLE ANTICHITA' E BELLE ARTI		REGIONE	N.
CODICI	17/00000170	ITA:	SOPRINTENDENZA ALLE ANTICHITA' - POTENZA	40	BASILICATA	

(2603398) Roma, 1972 - Ist. Poligr. Stato - S. (c. 600.000)

PROVINCIA E COMUNE: **PZ Melfi**
 LUOGO DI COLLOCAZIONE: **Castello di Melfi** INV. **50421**
 OGGETTO: **Oinechoe a rotelle**
 PROVENIENZA (rif. I.G.M.): **Melfi, Chiuechiari F.187 IV NE mm18/262**
 DATI DI SCAVO: **Tomba F - 1956-57** INV. DI SCAVO:
 (o altra acquisizione)
 DATAZIONE: **VI sec. a.C.**
 ATTRIBUZIONE: **Di tipo rodio (?)**
 MATERIALE E TECNICA: **Argilla al tornio**
 MISURE: **h. ansa 23,5 ϕ max 13,2 ϕ bocca 9,2**

STATO DI CONSERVAZIONE: **Integra; integrazioni lungo l'orlo.**
Vernice scrostata.

CONSISTENZA ATTUALE DEL MATERIALE: **non deperibile**

ESAME DEI REPERTI:

CONDIZIONE GIURIDICA: **Proprietà dello Stato**

NOTIFICHE:

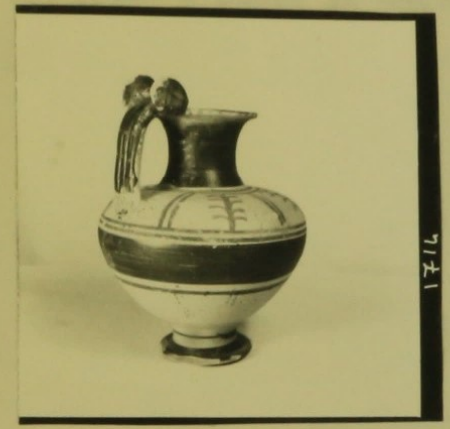

NEG. 1714

DESCRIZIONE:
Argilla depurata biancastra. Ingubbiatura giallognola. Vernice bicroma opaca compatta. Piede a disco. Pancia semiovoidale molto ristretta inferiormente. Spalle a profilo orizzontale. Collo a profilo concavo con orlo estroflesso internamente scanalato. Anse verticali a bastoncino triplo, impostata sull'orlo, dove è fiancheggiata da due rotelle. Sul piede e sul corpo fasce e linee orizzontali. Collo orlo e rotelle in nero. Sulle spalle 5 tralci verticali in resse con 8 foglie ciascuno.

COMPILATORE DELLA SCHEDA:

Vera Navarra

Vera Navarra

DATA: 1972

VISTO DEL FUNZIONARIO RESPONSABILE:

ALLEGATI:

OSSERVAZIONI:

RIFERIMENTO VECCHIE SCHEDE:

Da scheda 50421 compilata nel 1970 da V. Navarra

Io sottoscritto mi obbligo alla conservazione dell'oggetto descritto nel presente foglio secondo le norme della Legge 1° Giugno 1939, n. 1089 e Regolamento approvato con R. Decreto n. 363 del 30 Gennaio 1913; di conseguenza a non rimuoverlo dal posto che occupa, a non apportarvi modificazioni senza conseguire preventiva approvazione del Ministero dell'Istruzione, e a non menomarne in alcun modo il pubblico godimento.

DATA:

VISTO DEL SOPRINTENDENTE

FIRMA

AGGIORNAMENTI:

041000

MINISTERO DELL'ISTRUZIONE

RESTAURI: 1) lavaggio 2) integrazioni

ESEGUITI: 1965

PROCEDIMENTI SEGUITI:

1) mediante soluzione di acqua e acido muriatico

2) " gesso

BIBLIOGRAFIA, INVENTARI:

FOTOGRAFIE: 3120 - 1484 - 835 - Arch. Sopru -

DISEGNI:

ESAME DEI SITI E DEI TERRENI:

Collina tufacea di natura vulcanica

RIFERIMENTO OGGETTI DELLO STESSO COMPLESSO:

Cfr. scheda 50388