



CODICI

17/00000171

ITA:

SOPRINTENDENZA ALLE ANTICHITA' - POTENZA

40

BASILICATA

(2603398) Roma, 1972 - Ist. Poligr. Stato - S. (c. 600.000)

PROVINCIA E COMUNE: **PZ Melfi**  
 LUOGO DI COLLOCAZIONE: **Castello di Melfi** INV. **50422**

OGGETTO: **Brocchetta a vernice nera**PROVENIENZA (rif. I.G.M.): **Melfi, Ghiacchiarì P.187 IV NE mm18/262**DATI DI SCAVO: **Tomba F - 1958-57** INV. DI SCAVO:DATAZIONE: **VI sec. a.C.**ATTRIBUZIONE: **Di tipo attico**MATERIALE E TECNICA: **Argilla al tornio**MISURE: **h. 9,3    ø max 8,8    ø bocca 7,7**STATO DI CONSERVAZIONE: **Integra; vernice molto deperita.**CONSISTENZA ATTUALE DEL MATERIALE: **non deperibile**

ESAME DEI REPERTI:

CONDIZIONE GIURIDICA: **Proprietà dello Stato**

NOTIFICHE:

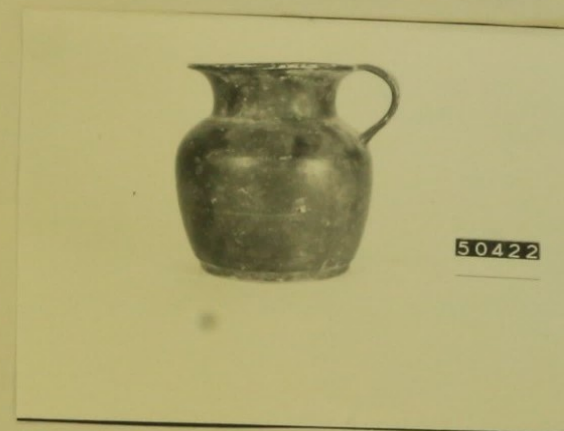

NEG. 11590

DESCRIZIONE:

Argilla depurata biancastra. Ingubbiatura ocra. Vernice nera poco lucente con ampie chiazze. Fondo piatto. Pancia tondeggiante scanalata in basso. Spalla a profilo obliquo. Collo a profilo concavo con orlo estroflesso. Anse verticali a nastro. Fondo risparmiato con cerchielle centrale.

COMPILATORE DELLA SCHEDA:

Vera Navarra *Vera Navarra*

DATA:

1972

VISTO DEL FUNZIONARIO RESPONSABILE:

ALLEGATI:

OSSERVAZIONI:

RIFERIMENTO VECCHIE SCHEDE:

Da scheda 50422 compilata nel 197<sup>v</sup> da V. Navarra

Io sottoscritto mi obbligo alla conservazione dell'oggetto descritto nel presente foglio secondo le norme della Legge 1° Giugno 1939, n. 1089 e Regolamento approvato con R. Decreto n. 363 del 30 Gennaio 1913; di conseguenza a non rimuoverlo dal posto che occupa, a non apportarvi modificazioni senza conseguire preventiva approvazione del Ministero dell'Istruzione, e a non menomarne in alcun modo il pubblico godimento.

DATA: .....

VISTO DEL SOPRINTENDENTE

FIRMA

AGGIORNAMENTI:



RESTAURI: 1) lavaggio

ESEGUITI: 1965

PROCEDIMENTI SEGUITI:

1) mediante di acqua e acide muriatice

BIBLIOGRAFIA, INVENTARI:

FOTOGRAFIE: Arch. Sopru -

DISEGNI:

ESAME DEI SITI E DEI TERRENI:

Collina tufacea di natura vulcanica

RIFERIMENTO OGGETTI DELLO STESSO COMPLESSO:

Cfr. scheda 50388