



CODICI

17/00000172

ITA:

SOPRINTENDENZA ALLE ANTICHITA' - POTENZA

40

BASILICATA

(2603398) Roma, 1972 - Ist. Poligr. Stato - S. (c. 600.000)

PROVINCIA E COMUNE: PZ MELFI

LUOGO DI COLLOCAZIONE: Castello di Melfi

INV. 50423

OGGETTO: Brucchiotta a vernice nera

PROVENIENZA (rif. I.G.M.): Melfi, Chiucchiari F.187 IV NE mm18/262

DATI DI SCAVO: Tomba F -1956-57
(o altra acquisizione)

INV. DI SCAVO:

DATAZIONE: VI sec. a.C.

ATTRIBUZIONE: Di tipo attico

MATERIALE E TECNICA: Argilla al tornio; verniciatura per immersione.

MISURE: h. ansa 12 ϕ bocca 77 ϕ max 11,7STATO DI CONSERVAZIONE: Integrata sul collo e nella pancia.
Vernice deperita.

CONSISTENZA ATTUALE DEL MATERIALE: non deperibile

ESAME DEI REPERTI:

CONDIZIONE GIURIDICA: Proprietà dello Stato

NOTIFICHE:

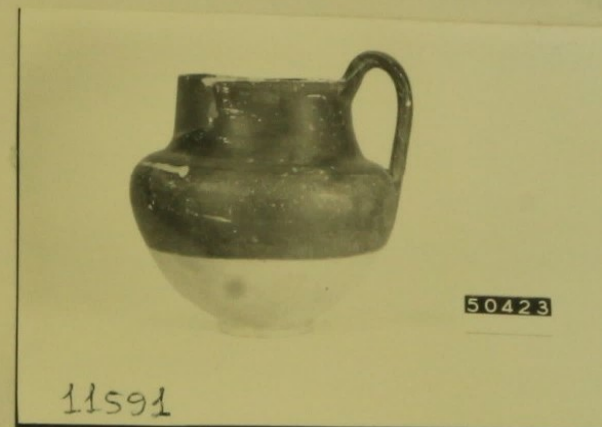

NEG. 11591

DESCRIZIONE:

Argilla depurata biancastra. Ingubbiatura giallognola. Vernice nera opaca evanida. Piede a disco. Pancia semiovoidale. Spalla a profilo convesso. Collo cilindrico rastremato verso l'alto. Ansa verticale a nastro sormentante. Metà inferiore del vaso risparmiata.

COMPILATORE DELLA SCHEDA:

Vera Navarra

Vera Navarra

DATA:

1972

VISTO DEL FUNZIONARIO RESPONSABILE:

ALLEGATI:

Io sottoscritto mi obbligo alla conservazione dell'oggetto descritto nel presente foglio secondo le norme della Legge 1° Giugno 1939, n. 1089 e Regolamento approvato con R. Decreto n. 363 del 30 Gennaio 1913; di conseguenza a non rimuoverlo dal posto che occupa, a non apportarvi modificazioni senza conseguire preventiva approvazione del Ministero dell'Istruzione, e a non menomarne in alcun modo il pubblico godimento.

DATA:

VISTO DEL SOPRINTENDENTE

FIRMA

AGGIORNAMENTI:

17 00000172

OSSERVAZIONI:

RIFERIMENTO VECCHIE SCHEDE:

Da scheda 50423 compilata nel 1970 da V. Navarra

RESTAURI: 1) lavaggio 2) integrazione

ESEGUITI: 1965

PROCEDIMENTI SEGUITI:

- 1) mediante soluzione di acqua e acido maritico
- 2) " gesso

BIBLIOGRAFIA, INVENTARI:

FOTOGRAFIE: Arch. Sopru -

DISEGNI:

ESAME DEI SITI E DEI TERRENI:

Collina tufacea di natura vulcanica

RIFERIMENTO OGGETTI DELLO STESSO COMPLESSO:

Cfr? scheda 50388