

RA	N. CATALOGO GENERALE	N. CATALOGO INTERNAZIONALE	 MINISTERO DELLA PUBBLICA ISTRUZIONE DIREZ. GEN. DELLE ANTICHITA' E BELLE ARTI		REGIONE	N.
	CODICI	17/00000173			ITA:	SOPRINTENDENZA ALLE ANTICHITA' POTENZA

(2603398) Roma, 1972 - Ist. Poligr. Stato - S. (c. 600.000)

PROVINCIA E COMUNE: **PZ Melfi**  
 LUOGO DI COLLOCAZIONE: **Castello di Melfi** INV. **50424**  
 OGGETTO: **Oinochoe**  
 PROVENIENZA (rif. I.G.M.): **Melfi, Chiucchiari F.187 IV NE mm18/262**  
 DATI DI SCAVO: **Tomba F -1956-57** INV. DI SCAVO:  
 (o altra acquisizione)  
 DATAZIONE: **VI sec. a.C.**  
 ATTRIBUZIONE: **Geometrico enotrio**  
 MATERIALE E TECNICA: **Argilla al tornio**  
 MISURE: **h. ansa 21,5    ø bocca 10,2    ø max 20**

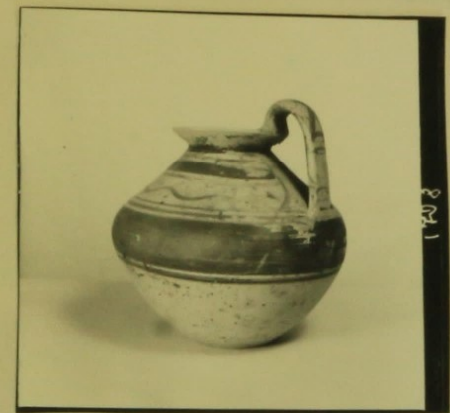

STATO DI CONSERVAZIONE: **Integra. Vernice deperita.**  
 CONSISTENZA ATTUALE DEL MATERIALE: **non deperibile**  
 ESAME DEI REPERTI:  
 CONDIZIONE GIURIDICA: **Proprietà dello Stato**  
 NOTIFICHE:

NEG. 1708

DESCRIZIONE:  
**Argilla rosacea non depurata. Ingubbiatura rosaceo-grigiastra. Vernice bicroma opaca evanida. Fondo piatto. Corpo biconico. Orlo obliquo. Ansa verticale an nastro sormentante. Sul corpo e sul collo fasce e linee nere e rosse orizzontali. Sulla spalla linea rossa ad onda. sull'ansa fasce orizzontali, incrociate sul gomito. Sulla spalla, ai lati dell'ansa, due linee rosse verticali convergenti.**

COMPILATORE DELLA SCHEDA:

Vera Navarra

Vere Navarra

DATA: 1972

VISTO DEL FUNZIONARIO RESPONSABILE:

ALLEGATI:

OSSERVAZIONI:

RIFERIMENTO VECCHIE SCHEDE:

Da scheda 50424 compilata nel 1970 da V? Navarra

Io sottoscritto mi obbligo alla conservazione dell'oggetto descritto nel presente foglio secondo le norme della Legge 1° Giugno 1939, n. 1089 e Regolamento approvato con R. Decreto n. 363 del 30 Gennaio 1913; di conseguenza a non rimuoverlo dal posto che occupa, a non apportarvi modificazioni senza conseguire preventiva approvazione del Ministero dell'Istruzione, e a non menomarne in alcun modo il pubblico godimento.

DATA: .....

VISTO DEL SOPRINTENDENTE

FIRMA

AGGIORNAMENTI:

1972

RESTAURI: 1) lavaggio

ESEGUITI: 1965

PROCEDIMENTI SEGUITI:

1) mediante soluzione di acqua e acido muriatico

BIBLIOGRAFIA, INVENTARI:

FOTOGRAFIE:

1383 - Arch. Sopra -

DISEGNI:

Collina tufacea di natura vulcanica

Cfr. scheda 50388