

RA	N. CATALOGO GENERALE	N. CATALOGO INTERNAZIONALE	MINISTERO DELLA PUBBLICA ISTRUZIONE DIREZ. GEN. DELLE ANTICHITA' E BELLE ARTI		REGIONE	N.
CODICI	17/00000179	ITA:	SOPRINTENDENZA ALLE AN ICHIPA' - POTENZA	40	BASILICATA	

[2603398] Roma, 1972 - Ist. Poligr. Stato - S. (c. 600.000)

PROVINCIA E COMUNE: **PZ Melfi**
 LUOGO DI COLLOCAZIONE: **Castello di Melfi** INV. **50430**

OGGETTO: **Kylix attica "dei piccoli maestri"**

PROVENIENZA (rif. I.G.M.): **Melfi, Chiucchiarì F. 187 IV NE mm18/262**

DATI DI SCAVO: **Tomba F - 1966-57** INV. DI SCAVO:
 (o altra acquisizione)

DATAZIONE: **Prima metà VI sec. a.C.**

ATTRIBUZIONE: **Di tipo Kleinmeister**

MATERIALE E TECNICA: **Argilla al tornio**

MISURE: **h. 9,8 6 14,8**

STATO DI CONSERVAZIONE: **Ricomposta da più frammenti. Integrazioni**

NEG. **12343**

CONSISTENZA ATTUALE DEL MATERIALE: **non deperibile**

ESAME DEI REPERTI:

CONDIZIONE GIURIDICA: **Proprietà dello Stato**

NOTIFICHE:

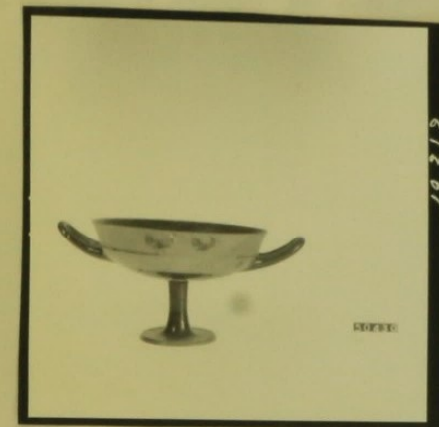

DESCRIZIONE:

Argilla depurata rosacea. Ingubbiatura rossastra. Vernice nera compatta lucente. Vernice sovraddipinta bianca. Piede a tomba. Bacino distinto mediante risega dell'orlo obliquo. Anse orizzontali a bastoncino. Internamente in nero, tranne fascia corrente lungo l'orlo e disco centrale con cerchiello. All'esterno, sull'orlo di entrambi i lati, gallina gradiente a destra seguita dal gallo. Tra le anse, firma illeggibile e piccole lettere. Dalla base di ciascuna ansa, si dipartono a girale, dalle linee, dalle quali esce una palmetta.

COMPILATORE DELLA SCHEDA:

Vera Navarra

Vera Navarra

DATA:

1972

VISTO DEL FUNZIONARIO RESPONSABILE:

ALLEGATI:

OSSERVAZIONI:

RIFERIMENTO VECCHIE SCHEDE:

Da scheda 50430 compilata nel 1970 da V. Navarra

Io sottoscritto mi obbligo alla conservazione dell'oggetto descritto nel presente foglio secondo le norme della Legge 1° Giugno 1939, n. 1089 e Regolamento approvato con R. Decreto n. 363 del 30 Gennaio 1913; di conseguenza a non rimuoverlo dal posto che occupa, a non apportarvi modificazioni senza conseguire preventiva approvazione del Ministero dell'Istruzione, e a non menomarne in alcun modo il pubblico godimento.

DATA:

VISTO DEL SOPRINTENDENTE

FIRMA

AGGIORNAMENTI:

17/0000-179

SPAZIO PER LA FIRMA
POSSIBILITÀ

DATA

DATA

SPAZIO PER LA FIRMA

ESAME DEI SITI E DEI TERRENI:

ollina tufacea di natura vulcanica

RIFERIMENTO OGGETTI DELLO STESSO COMPLESSO:

Cfr. scheda 50388