

A	N.CATALOGO GENERALE	N. CATALOGO INTERNAZIONALE	MINISTERO PER I BENI CULTURALI E AMBIENTALI DIREZ. GEN. DELLE ANTICHITA' E BELLE ARTI	REGIONE	N.
	08/00308908	ITA:	SOPRINTENDENZA BENI AMBIENTALI E ARCHITETTONICI RAVENNA	42 EMILIA-ROMAGNA	
ALLEGATO N. 9 FO-FORU, PADIGNONE EX HAIFERITA, PUN. CATASTRALE, 1:200					

MINISTERO DELLE FINANZE  
DIREZIONE GENERALE DEL CATASTRO DEI SERVIZI TECNICI E CATASTALI  
NUOVO CATASTO EDILIZIO URBANO

Planimetria dell'immobile situato nel Comune di Forlì  
Ditta Cipollini & Associati  
Allegata alla dichiarazione presentata all'Ufficio Catastro

Via Prati Opere

OSPEDALE GIOFANO  
F.O.P.  
Vincio Ferraro

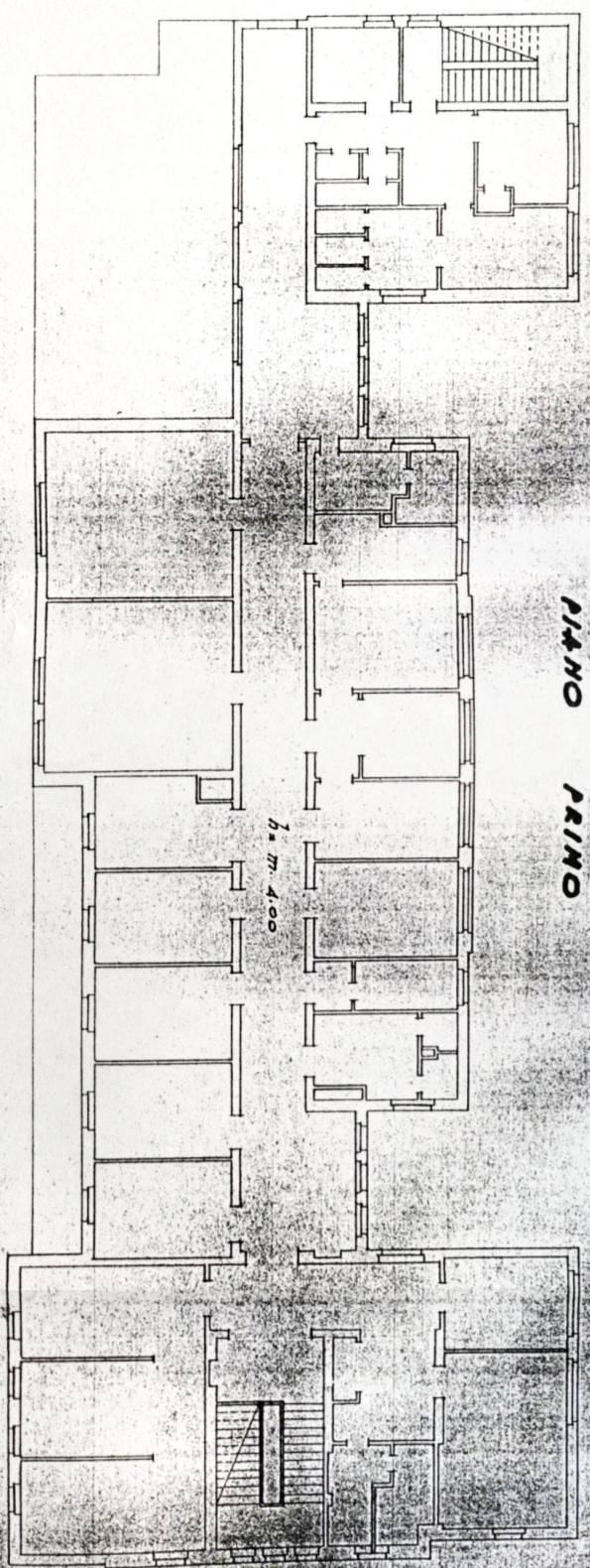

Accettabile  
numero prot. e univ. 44202  
Pianim. verificata in 11-3-59  
Int. Fabio Brattini  
Geom. Manni Francesco  
Dir. N. 185

84.16662

10 MAR 1957



Int. Fabio Brattini  
Geom. Manni Francesco