

RA	N. CATALOGO GENERALE	N. CATALOGO INTERNAZIONALE	MINISTERO DELLA PUBBLICA ISTRUZIONE DIREZ. GEN. DELLE ANTICHITA' E BELLE ARTI	REGIONE	N.
CODICI	15/00001076	ITA:	tracce Saxe cont. 28901 del 31.12.91		76

(2603398) Roma, 1972 - Ist. Poligr. Stato - S. (c. 250.000)

PROVINCIA E COMUNE: NA - Ercolano

LUOGO DI COLLOCAZIONE: casa del sacello di legno INV.

OGGETTO: orciuolo (urcens)

PROVENIENZA (rif. I.G.M.): casa nei pressi di quella dell'atrio corinzio (al piano sup.) cardo V - ins. V

DATI DI SCAVO: 22/6/1933 INV. DI SCAVO: Erc. 1102  
(o altra acquisizione)

DATAZIONE: I<sup>a</sup> sec.d.C. *66389*

ATTRIBUZIONE:

MATERIALE E TECNICA: bronzo fusione

MISURE: alt. 0,175 diam. mass. 0,11

STATO DI CONSERVAZIONE: lacunoso ed incrostato

CONSISTENZA ATTUALE DEL MATERIALE:

ESAME DEI REPERTI:

CONDIZIONE GIURIDICA: prop. statale

NOTIFICHE:

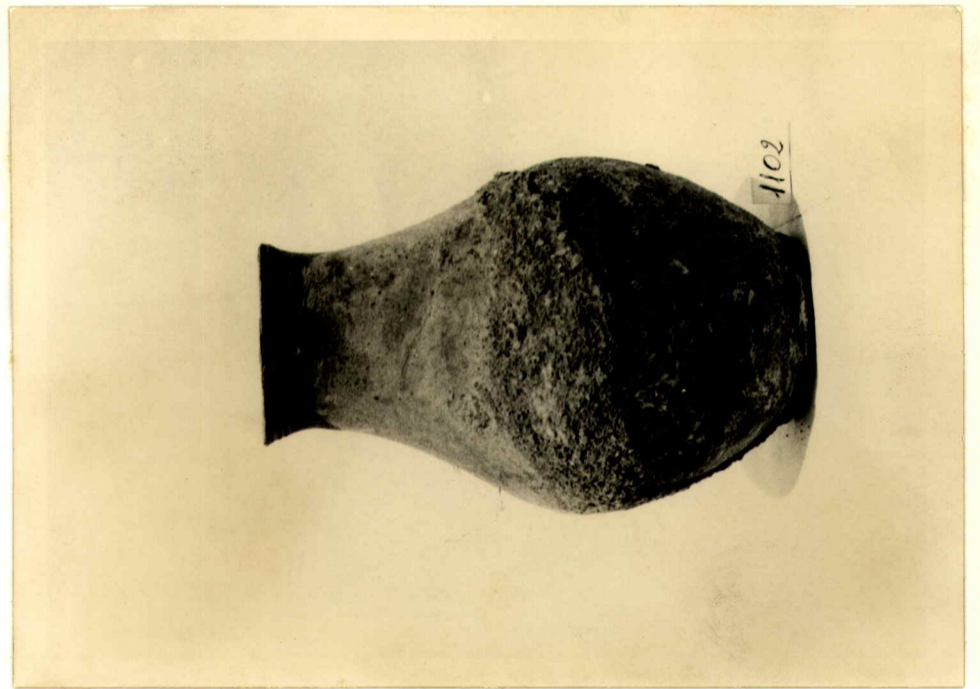

DESCRIZIONE: NEG. 0/28855

orciuolo panciuto a collo corto e bocca sagomata ad anello; piede appena accennato.

RIFERIMENTO VECCHIE SCHEDE:

OSSERVAZIONI:

AGGIORNAMENTI:

FIRMA

VISTO DEL SOPRINTENDENTE

DATA:

Io sottoscritto mi obbligo alla conservazione dell'oggetto descritto nel presente foglio secondo le norme della Legge 1° Giugno 1939, n. 1089 e Regolamento approvato con R. Decreto n. 363 del 30 Gennaio 1913; di conseguenza a non rimuoverlo dal posto che occupa, a non apportarvi modificazioni senza conseguire preventiva approvazione del Ministero dell'Istruzione, e a non menomarne in alcun modo il pubblico godimento.

**PAGATO**

ALLEGATI:

VISTO DEL FUNZIONARIO RESPONSABILE:

DATA:

COMPILATORE DELLA SCHEDA:

*Giuseppe Foggi*

*6/11/1972*

*M. G. e. G.*