

RA	N. CATALOGO GENERALE	N. CATALOGO INTERNAZIONALE	 MINISTERO PER I BENI CULTURALI E AMBIENTALI DIREZ. GEN. DELLE ANTICHITA' E BELLE ARTI		REGIONE	N.
ODICI	15/00054501	ITA:	SOPRINTENDENZA ARCHEOLOGICA DI NAPOLI	29	CAMPANIA	286

(5605240) Roma, 1975 - Ist. Poligr. Stato - S. (c. 400.000)

PROVINCIA E COMUNE: NA-ERCOLANO
 LUOGO DI COLLOCAZIONE: Antiquarium. Magazzino INV. E. 1365
 OGGETTO: Patera? 76643
 PROVENIENZA (rif. I.G.M.): Ercolano F.184 II N-E (mm.12,5 N-6,8 W)
 DATI DI SCAVO: Casa n.1 all'estremità INV. DI SCAVO: E. 1365
 (o altra acquisizione) sud del Cardo V Ins.Or.II
 (1-7-1935)
 DATAZIONE: I sec. d.C. ?
 ATTRIBUZIONE:
 MATERIALE E TECNICA: Bronzo fuso e martellato
 MISURE: h. max 5,5, Diam.max 20
 STATO DI CONSERVAZIONE: Manca del fondo e parte della parete ed orlo
 CONSISTENZA ATTUALE DEL MATERIALE: Deperibile
 ESAME DEI REPERTI: /
 CONDIZIONE GIURIDICA: Proprietà dello Stato
 NOTIFICHE: /

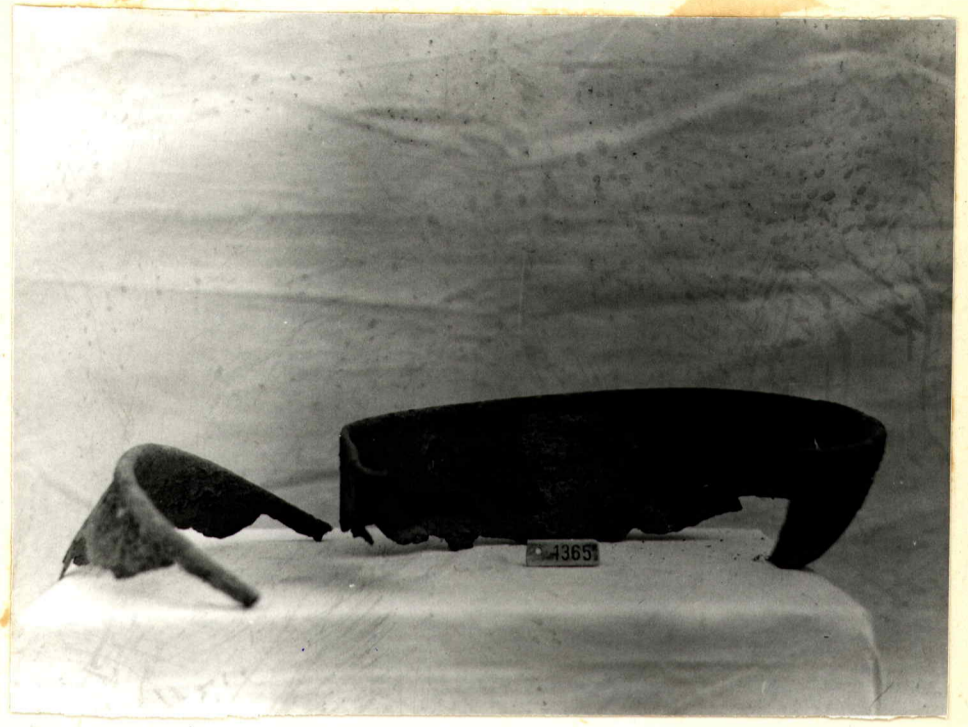

Neg. 7544 ex NEG. D/1968
 DESCRIZIONE: Parete convessa e orlo a mandorla rientrante, forse patera manicata (cfr. A. Radnoti, Die Römischen Bronzegefasse von Pannonien Tav. VI n. 28)

RIFERIMENTO VECCHIE SCHEDE:

OSSEVAZIONI:

AGGIORNAMENTI:

ALLEGATI:

Io sottoscritto mi obbligo alla conservazione dell'oggetto descritto nel presente foglio secondo le norme della Legge 1° Giugno 1939, n. 1089 e Regolamento approvato con R. Decreto n. 363 del 30 Gennaio 1913; di conseguenza a non rimuoverlo dal posto che occupa, a non apportarvi modificazioni senza conseguente preventiva approvazione del Ministero dell'Istruzione, e a non menomarne in alcun modo il pubblico godimento.

DATA: _____
 VISTO DEL SOPRINTENDENTE
 FIRMA

IL DIRETTORE
 (Sopr. aggr. Dr. Giuseppe Maggi)

COMPILATORE DELLA SCHEDE: Adele Lagi De Caro
 DATA: 20 NOV 1981
 VISTO DEL FUNZIONARIO RESPONSABILE: