

RA	N. CATALOGO GENERALE	N. CATALOGO INTERNAZIONALE	MINISTERO DELLA PUBBLICA ISTRUZIONE DIREZ. GEN. DELLE ANTICHITA' E BELLE ARTI	REGIONE	N.
CODICI	15/00006255	ITA:	SCPRINTENDENZA ALLE ANTICHITA' NAPOLI e CASERTA	29	CAMPANIA

(2603398) Roma, 1972 - Ist. Poligr. Stato - S. (c. 250.000)

PROVINCIA E COMUNE: NA Ercolano  
 LUOGO DI COLLOCAZIONE: casa atrio tuscanico INV.  
 OGGETTO: frammento di anfora  
 PROVENIENZA (rif. I.G.M.): casa dell'atrio tuscanico n.I7 ins.VI  
 DATI DI SCAVO: 2I/II/I96I INV. DI SCAVO: 2533  
 (o altra acquisizione) 47830  
 DATAZIONE: I sec.d.C.  
 ATTRIBUZIONE:  
 MATERIALE E TECNICA: terracotta su matrice  
 MISURE: misure alt.mass.cons.0,65-diam.mass.0,30  
 STATO DI CONSERVAZIONE: ricomposto  
 CONSISTENZA ATTUALE DEL MATERIALE:  
 ESAME DEI REPERTI:  
 CONDIZIONE GIURIDICA: prop.statale  
 NOTIFICHE:

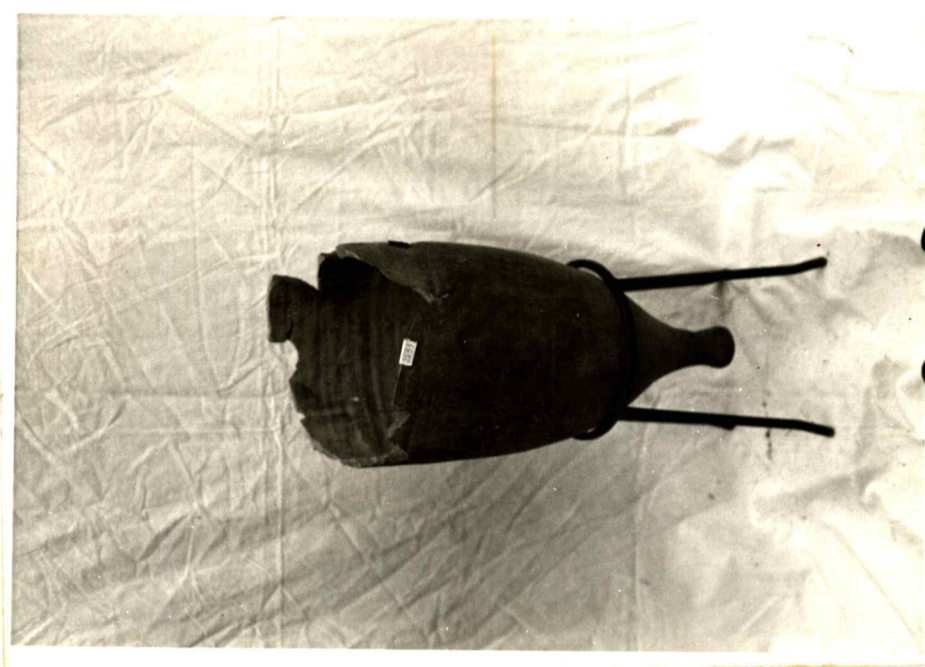

NEG. 0 / 3 2 7 3 4

DESCRIZIONE:

fondo e piede a punta di un'anfora di argilla  
 grigia con ingubbiatura scura

RIFERIMENTO VECCHIE SCHEDE:

CONSERVAZIONI:

AGGIORNAMENTI:

ALLEGATI:

FIRMA

VISTO DEL SOPRINTENDENTE

DATA:

Io sottoscritto mi obbligo alla conservazione dell'oggetto descritto nel presente foglio secondo le norme della Legge 1° Giugno 1939, n. 1089 e Regolamento approvato con R. Decreto n. 363 del 30 Gennaio 1913; di conseguenza a non rimuoverlo dal posto che occupa, a non apportarvi modificazioni senza conseguente preventiva approvazione del Ministero dell'Istruzione, e a non menomarne in alcun modo il pubblico godimento.

VISTO DEL FUNZIONARIO RESPONSABILE:

30-11-1973

COMPILATORE DELLA SCHEDE:

*Emmo Foggi*

*V*