

RA	N. CATALOGO GENERALE	N. CATALOGO INTERNAZIONALE	MINISTERO DELLA PUBBLICA ISTRUZIONE DIREZ. GEN. DELLE ANTICHITA' E BELLE ARTI	REGIONE	N.
CODICI	15/0000 6070	ITA:	SOPRINTENDENZA ALLE ANTICHITA' NAPOLI e CASERTA	29	CAMPANIA

PROVINCIA E COMUNE: **NA + Ercolano**

LUOGO DI COLLOCAZIONE: **casa atrio tuscanico** INV.

OGGETTO: **anfora**

PROVENIENZA (rif. I.G.M.): **casa atrio tuscanico n.I7 ins.VI**

DATI DI SCAVO: **2I/II/I96I** INV. DI SCAVO: **2528**
(o altra acquisizione) **Erc.**
77825

DATAZIONE: **I° sec. d.C.**

ATTRIBUZIONE:

MATERIALE E TECNICA: **terracotta su matrice**

MISURE: **alt.0,85; diam. mass.0,30 - bocca 0,16**

traseo sare aut. 28896 del 31/12/91

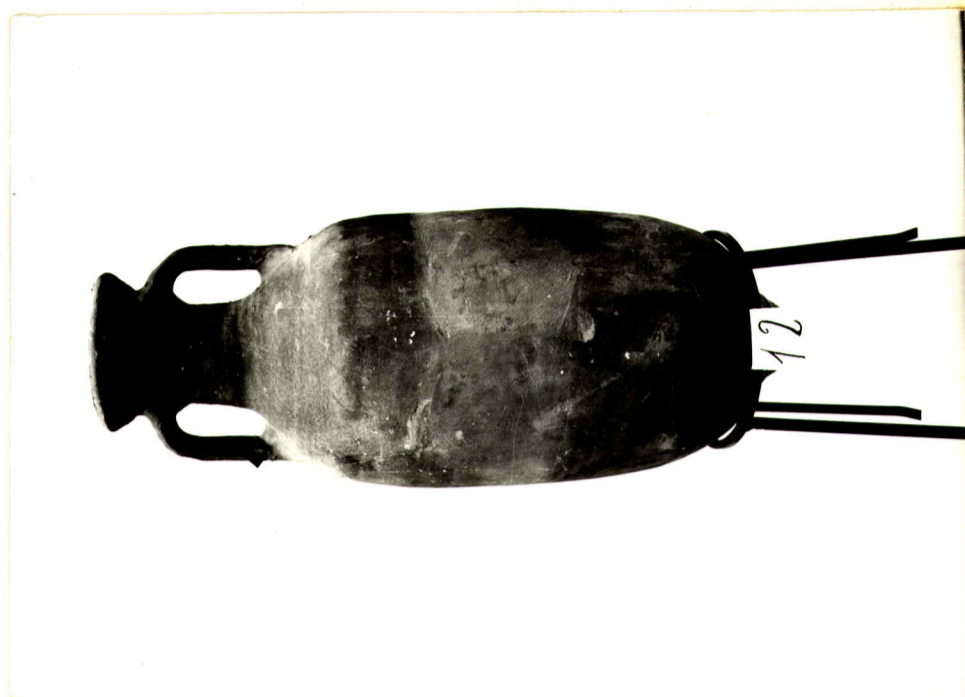

(2603398) Roma, 1972 - Ist. Poligr. Stato - S. (c. 250.000)

STATO DI CONSERVAZIONE: **ricomposta**

NEG. **D/32549**

CONSISTENZA ATTUALE DEL MATERIALE:

DESCRIZIONE:

anfora ovoidale di argilla grigia con ingubbiatura rosso-bruna; collo corto e bocca svasata; piede corto a punta; anse a nastro impostate sulle spalle coniche e sotto la bocca

ESAME DEI REPERTI:

CONDIZIONE GIURIDICA: **prop.statale**

NOTIFICHE:

RIFERIMENTO VECCHIE SCHEDE:

OSSEVAZIONI:

AGGIORNAMENTI:

ALLEGATI:

FIRMA

VISTO DEL SOPRINTENDENTE

DATA:

Io sottoscritto mi obbligo alla conservazione dell'oggetto descritto nel presente foglio secondo le norme della Legge 1° Giugno 1939, n. 1089 e Regolamento approvato con R. Decreto n. 363 del 30 Gennaio 1913; di conseguenza a non rimuoverlo dal posto che occupa, a non apportarvi modificazioni senza conseguire preventiva approvazione del Ministero dell'Istruzione, e a non menomarne in alcun modo il pubblico godimento.

VISTO DEL FUNZIONARIO RESPONSABILE:

DATA:

COMPILATORE DELLA SCHEDE:

21/12-1973
Zucchi Pogg