

RA	N. CATALOGO GENERALE	N. CATALOGO INTERNAZIONALE	 MINISTERO PER I BENI CULTURALI E AMBIENTALI DIREZ. GEN. DELLE ANTICHITA' E BELLE ARTI		REGIONE	N.
CODICI	15/00054234	ITA:	SOPRINTENDENZA ARCHEOLOGICA DI NAPOLI	29	CAMPANIA	19

(5605240) Roma, 1975 - Ist. Poligr. Stato - S. (c. 400.000)

PROVINCIA E COMUNE: NA-ERCOLANO *u di cat gen uillo*

LUOGO DI COLLOCAZIONE: Casa del bel cortile INV. E.2603  
77300

OGGETTO: Anfora

PROVENIENZA (rif. I.G.M.): Ercolano F.184 II N-E (mm.12,5 N-6,8 W)

DATI DI SCAVO: A sud della facciata me-INV. DI SCAVO: E.2603  
(o altra acquisizione) ridionale della casa di 77300  
Aristide (9-1965)

DATAZIONE: I sec. d.C.

ATTRIBUZIONE:

MATERIALE E TECNICA: Argilla arancio-rossiccio con inclusi  
di piccole dimensioni bianchi e neri

MISURE: h.max cons.79,5 - Diam.max 32

STATO DI CONSERVAZIONE: Manca la parte superiore del collo  
con l'orlo e le anse

CONSISTENZA ATTUALE DEL MATERIALE: Non deperibile

ESAME DEI REPERTI: /

CONDIZIONE GIURIDICA: Proprietà dello Stato

NOTIFICHE: /

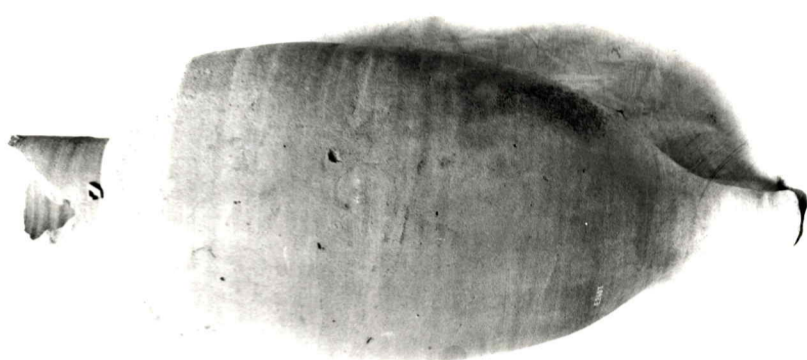

DESCRIZIONE: Corpo tozzo, spalla ampia svasata; collo  
cilindrico; puntale pieno con superficie di  
appoggio convessa.  
Forma Dressel 2-5 (1)  
(1) H. Dressel, C.I.L., XV, 2.

NEG. D/32535

RIFERIMENTO VECCHIE SCHEDE: RA 15/00006056 1973

OSSEVAZIONI:

AGGIORNAMENTI:

Io sottoscritto mi obbligo alla conservazione dell'oggetto descritto nel presente foglio secondo  
le norme della Legge 1° Giugno 1939, n. 1089 e Regolamento approvato con R. Decreto n. 363  
del 30 Gennaio 1913; di conseguenza a non rimuoverlo dal posto che occupa, a non apportarvi  
modificazioni senza conseguire preventiva approvazione del Ministero dell'Istruzione, e a non  
menomarne in alcun modo il pubblico godimento.

DATA: \_\_\_\_\_

VISTO DEL SOPRINTENDENTE

FIRMA

COMPILATORE DELLA SCHEDA: Adele Lagi De Caro  
H. Lagi De Caro

DATA: 20 MAR 1975

VISTO DEL FUNZIONARIO RESPONSABILE:

IL DIRETTORE  
(Sopr. ass. Dr. Giuseppe Maggi)

ALLEGATI: