

RA	N. CATALOGO GENERALE	N. CATALOGO INTERNAZIONALE	MINISTERO DELLA PUBBLICA ISTRUZIONE DIREZ. GEN. DELLE ANTICHITA' E BELLE ARTI	REGIONE	N.
CODICI	15/0000 6020	ITA:	SOPRINTENDENZA ALLE ANTICHITA' NAPOLI e CASERTA	29	CAMPANIA

trascr. base cat 28896 del 31.12.91

(9603898) Roma, 1972 - Ist. Poligr. Stato - S. (c. 250.000)

PROVINCIA E COMUNE: Na Ercolano
 LUOGO DI COLLOCAZIONE: casa atrio tuscanico INV.
 OGGETTO: anfora
 PROVENIENZA (rif. I.G.M.): casa dell'atrio tuscanico n.I7 ins.VI
 DATI DI SCAVO: 2I/II/I96I INV. DI SCAVO: 25II
 (o altra acquisizione) 77808
 DATAZIONE: I sec.d.C.
 ATTRIBUZIONE:
 MATERIALE E TECNICA: terracotta su matrice
 MISURE: alt.0,84; diam. mass.0,30 - bocca 0,14
 STATO DI CONSERVAZIONE: ricomposta
 CONSISTENZA ATTUALE DEL MATERIALE:
 ESAME DEI REPERTI:
 CONDIZIONE GIURIDICA: prop.statake
 NOTIFICHE:

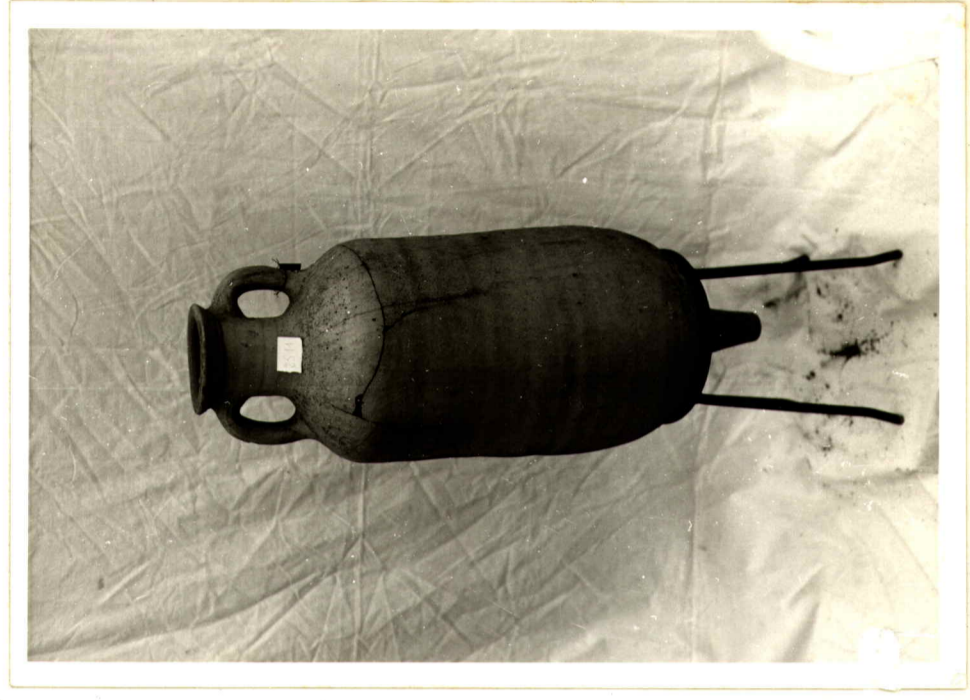

NEG. 0 / 3 2 4 9 9

DESCRIZIONE:
 anfora tubolare di argilla rossa con ingubbiatura gialla; fondo e spalle tondeggianti; collo corto con bocca estroflessa; anse ad un cordone impostate sulle spalle e sotto la bocca

RIFERIMENTO VECCHIE SCHEDE:

CONSERVAZIONI:

AGGIORNAMENTI:

ALLEGATI:

FIRMA VISTO DEL SOPRINTENDENTE

DATA:

Io sottoscritto mi obbligo alla conservazione dell'oggetto descritto nel presente foglio secondo le norme della Legge 1° Giugno 1939, n. 1089 e Regolamento approvato con R. Decreto n. 365 del 30 Gennaio 1913; di conseguenza a non rimuoverlo dal posto che occupa, a non apportarvi modificazioni senza conseguire preventiva approvazione del Ministero dell'Istruzione, e a non menarne in alcun modo il pubblico godimento.

VISTO DEL FUNZIONARIO RESPONSABILE:

DATA: 29-11-1973

COMPILATORE DELLA SCHEDE:

Z. mmo fogli