

(2603398) Roma, 1972 - Ist. Poligr. Stato - S. (c. 250.000)

PROVINCIA E COMUNE: NA. Ercolano  
 LUOGO DI COLLOCAZIONE: Antiquarium bach. 26 INV.  
 OGGETTO: lucerna  
 PROVENIENZA (rif. I.G.M.): casa sannitica ins. V  
 DATI DI SCAVO: (o altra acquisizione) 23-4-1931 INV. DI SCAVO: Erc. 646  
 DATAZIONE: I sec. d. c.  
 ATTRIBUZIONE:  
 MATERIALE E TECNICA: terracotta a matrice  
 MISURE: alt. 0,03 con l'ansa 0,05 lung. con l'ansa 0,115  
 diam. disco 0,05  
 STATO DI CONSERVAZIONE: integra  
 CONSISTENZA ATTUALE DEL MATERIALE:  
 ESAME DEI REPERTI:  
 CONDIZIONE GIURIDICA: prop. statale  
 NOTIFICHE:

75923

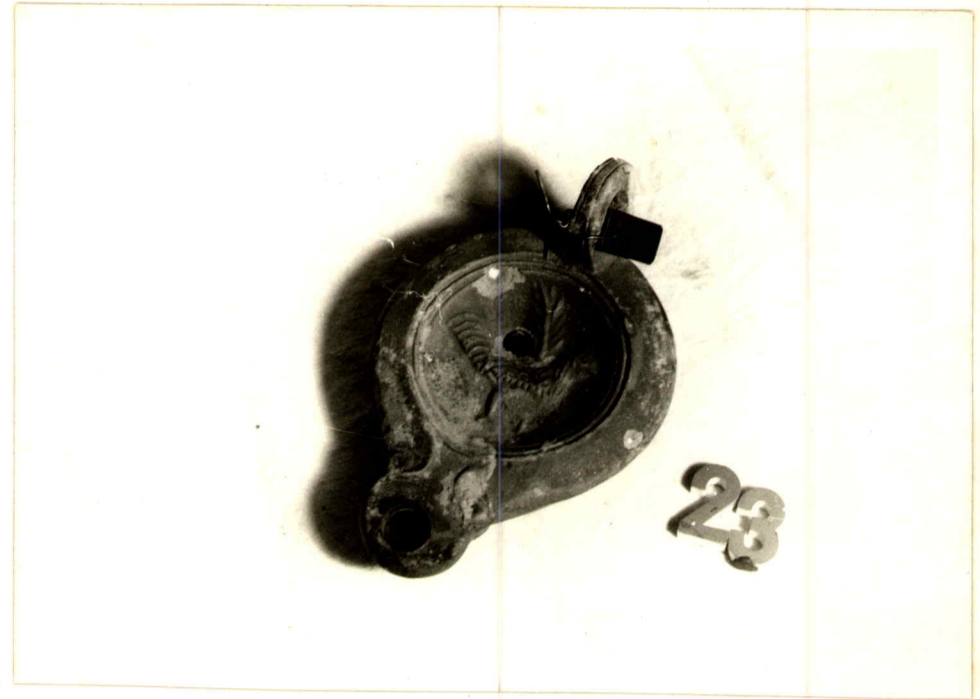

NEG. 0/29076

DESCRIZIONE:  
 lucerna di argilla rossa verniciata bruna; becco tondeggiante accompagnato da volute; disco segnato da due anelli impressi e recante al centro, a rilievo, un pavone; ansa ad anello; base piatta segnata da un anello

RIFERIMENTO VECCHIE SCHEDE:

CONSERVAZIONI:

AGGIORNAMENTI:

ALLEGATI:

VISTO DEL FUNZIONARIO RESPONSABILE:

DATA:

COMPILATORE DELLA SCHEDE:

Io sottoscritto mi obbligo alla conservazione dell'oggetto descritto nel presente foglio secondo le norme della Legge 1° Giugno 1939, n. 1089 e Regolamento approvato con R. Decreto n. 363 del 30 Gennaio 1913; di conseguenza a non rimuoverlo dal posto che occupa, a non apportarvi modificazioni senza conseguire preventiva approvazione del Ministero dell'Istruzione, e a non menomarne in alcun modo il pubblico godimento.

DATA:

VISTO DEL SOPRINTENDENTE

FIRMA

**PAGATO**

*Handwritten signatures and dates:*  
 M.G.O. 22/1/1972  
 [Signature]