

(5605240) Roma, 1975 - Ist. Poligr. Stato - S. (c. 400.000)

PROVINCIA E COMUNE: NA-ERCOLANO

LUOGO DI COLLOCAZIONE: Antiquarium. Magazzino INV. E. 1030

OGGETTO: Lucerna a semivolute **76307**

PROVENIENZA (rif. I.G.M.): Ercolano F.184 II N-E (mm.12,5 N -6,8 W)

DATI DI SCAVO: Casa n.6, Cardo V - INV. DI SCAVO: E. 1030  
(o altra acquisizione) Ins.Or.II a N del vestibolo della palestra (27-2-1933)

DATAZIONE: 2°-3° quarto I sec.d.C.

ATTRIBUZIONE:

MATERIALE E TECNICA: Argilla camoscio vernice rosso-bruna con riflessi metallici

MISURE: Lung. 11 - Larg. 7 - h. 3 - Diam.disco 5  
Diam. fondo 3,5

STATO DI CONSERVAZIONE: Mancante di parte del becco e dell'ansa

CONSISTENZA ATTUALE DEL MATERIALE: Non deperibile

ESAME DEI REPERTI: /

CONDIZIONE GIURIDICA: Proprietà dello Stato

NOTIFICHE: /

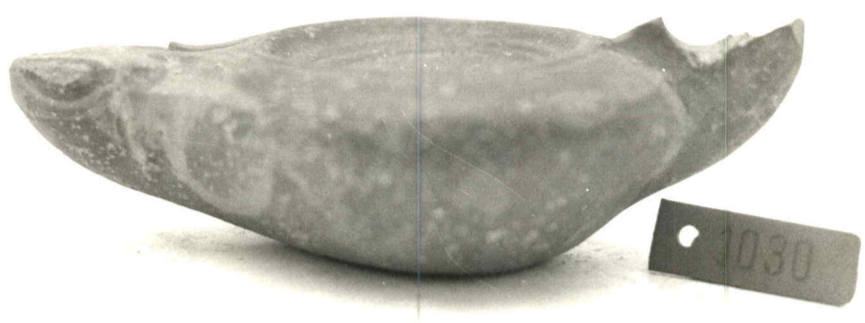

*Meg. n° 8535* EXNEGD/2959-2960

DESCRIZIONE: Corpo leggermente allungato, disco circolare concavo distinto da tre solcature, foro di alimentazione centrale e piccolo foro di areazione in basso. Spalla obliqua, becco con due semivolute che all'attacco sotto il disco presentano due puntini impressi; ansa verticale ad anello; base circolare piana con bollo in planta pedis illeggibile. Tipo Bisi VIII G (1)

(1) A.M. Bisi Ingrassia "Le lucerne fittili dei nuovi scavi di Ercolano", in L'INSTRUMENTUM DOMESTICUM DI ERCOLANO E POMPEI, Roma 1977, pp. 87

RIFERIMENTO VECCHIE SCHEDE:

CONSERVAZIONI:

AGGIORNAMENTI:

ALLEGATI:

VISTO DEL FUNZIONARIO RESPONSABILE:

DATA:

COMPILATORE DELLA SCHEDE:

IL DIRETTORE  
(Sopra. G. Dr. Giuseppe Maggi)

Adele Lani De Caro  
A. Lopez De Caro

Io sottoscritto mi obbligo alla conservazione dell'oggetto descritto nel presente foglio secondo le norme della Legge 1° Giugno 1939, n. 1089 e Regolamento approvato con R. Decreto n. 353 del 30 Gennaio 1913; di conseguenza a non rimuoverlo dal posto che occupa, a non apportarvi modificazioni senza conseguire preventiva approvazione del Ministero dell'Istruzione, e a non menomarne in alcun modo il pubblico godimento.

DATA:

VISTO DEL SOPRINTENDENTE

FIRMA