

PROVINCIA E COMUNE: NA Ercolano
 LUOGO DI COLLOCAZIONE: casa del mobilio carboniz=INV.
 zato
 OGGETTO: lucerna
 PROVENIENZA (rif. I.G.M.): terme centrali (dietro le caldaie)
 DATI DI SCAVO: II/9/1932 INV. DI SCAVO: 926
 (o altra acquisizione) 76203
 DATAZIONE: I sec.d.C.
 ATTRIBUZIONE:
 MATERIALE E TECNICA: terracotta su matrice
 MISURE: alt.0,03 con l'ansa 0,05; lungh. con l'ansa 0,12
 diam disco 0,05
 STATO DI CONSERVAZIONE: integra
 CONSISTENZA ATTUALE DEL MATERIALE:
 ESAME DEI REPERTI:
 CONDIZIONE GIURIDICA: prop.statale
 NOTIFICHE:

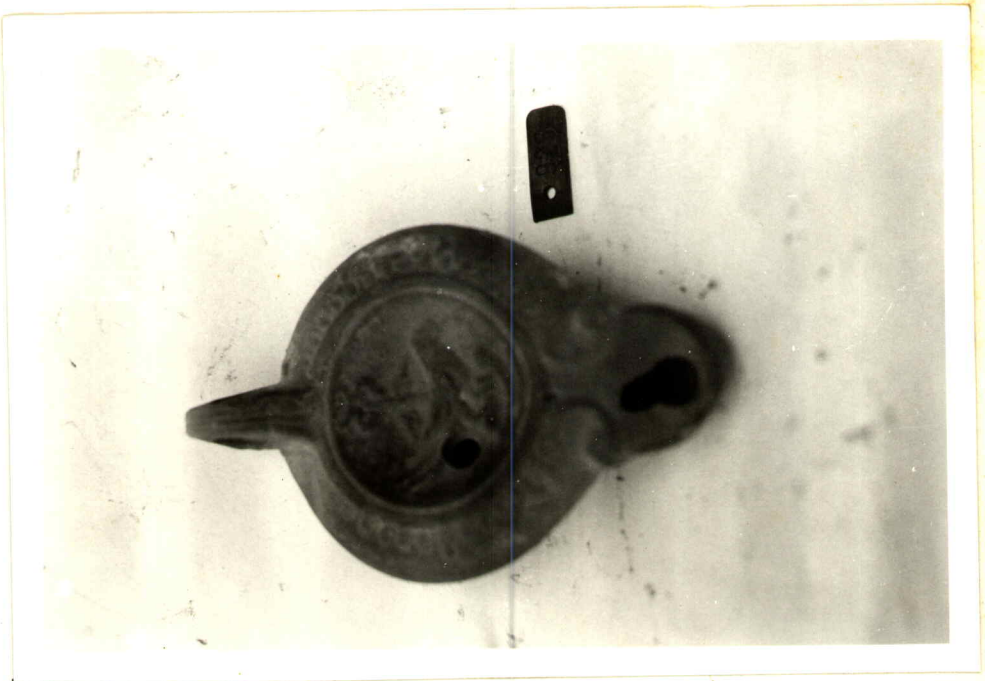

DESCRIZIONE:

NEG. 0 / 3 2 6 5

lucerna rotonda a spalle inclinate e decorate
 con ovoli; becco allungato con volute all'at=
 tacco; il disco, segnato da due anelli impres=
 si, reca al centro in rilievo un uccello e ra=
 metti; ansa ad anello; la base piatta, segnata
 da un anello, presenta un bollo in duplice plan=
 ta pedis; è verniciata rosso-bruna a riflessi me=
 tallici.

ESPERIMENTO VECCHIE SCHEDE:

CONSERVAZIONI:

AGGIORNAMENTI:

ALLEGATI:

Io sottoscritto mi obbligo alla conservazione dell'oggetto descritto nel presente foglio secondo
 le norme della Legge 1° Giugno 1939, n. 1089 e Regolamento approvato con R. Decreto n. 363
 del 30 Gennaio 1913; di conseguenza a non rimovimento dal posto che occupa, a non apportarvi
 modificazioni senza conseguire preventiva approvazione del Ministero dell'Istruzione, e a non
 menomarne in alcun modo il pubblico godimento.

DATA:

VISTO DEL SOPRINTENDENTE

FIRMA

VISTO DEL FUNZIONARIO RESPONSABILE:

30-10-1973

COMPILATORE DELLA SCHEDA:

Luciana Roffo

