

RA	N. CATALOGO GENERALE	N. CATALOGO INTERNAZIONALE	MINISTERO DELLA PUBBLICA ISTRUZIONE DIREZ. GEN. DELLE ANTICHITA' E BELLE ARTI	REGIONE	N.
MODICI	15/0000455	ITA:	tras. Savio conte 28893 del 31.12.91		456

(2603398) Roma, 1972 - Ist. Poligr. Stato - S. (c. 250.000)

PROVINCIA E COMUNE: NA Ercolano
 LUOGO DI COLLOCAZIONE: Antiquarium bach. IO INV. 75529
 OGGETTO: Statuina di Venere
 PROVENIENZA (rif. I.G.M.): Dec. inf.
 DATI DI SCAVO: IO/5/I928 INV. DI SCAVO: Erc. 253
 (o altra acquisizione)
 DATAZIONE: I sec. d.C.
 ATTRIBUZIONE:
 MATERIALE E TECNICA: marmo bianco
 MISURE: alt.mass.cons. 0,19
 STATO DI CONSERVAZIONE: lacunoso
 CONSISTENZA ATTUALE DEL MATERIALE:
 ESAME DEI REPERTI:
 CONDIZIONE GIURIDICA: prop. statale
 NOTIFICHE:

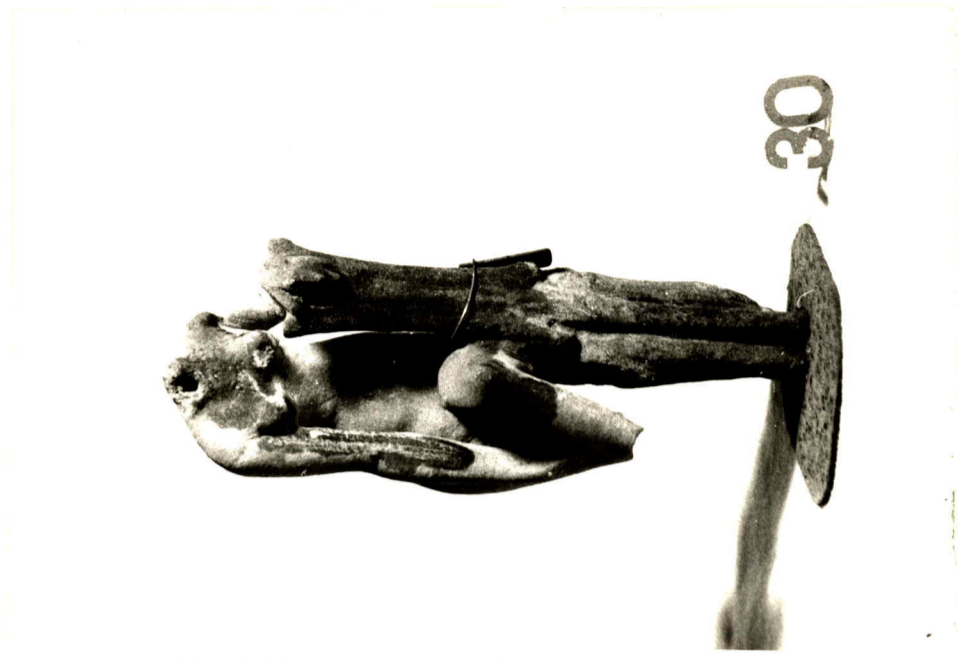

DESCRIZIONE:

NEG. 0/29234

statuina di Venere nuda mancante della testa e delle gambe; è poggiata ad un remo col braccio destro teso verso il basso.

RIFERIMENTO VECCHIE SCHEDE:

OSSEVAZIONI:

AGGIORNAMENTI:

VISTO DEL SOPRINTENDENTE
 FIRMA
 DATA:
 Io sottoscritto mi obbligo alla conservazione dell'oggetto descritto nel presente foglio secondo le norme della Legge 1° Giugno 1939, n. 1089 e Regolamento approvato con R. Decreto n. 363 del 30 Gennaio 1913; di conseguenza a non rimuoverlo dal posto che occupa, a non apportarvi modificazioni senza conseguente preventiva approvazione del Ministero dell'Istruzione, e a non menomarne in alcun modo il pubblico godimento.

PAGA 0

ALLEGATI:

VISTO DEL FUNZIONARIO RESPONSABILE:

DATA:

COMPILATORE DELLA SCHEDE:

M. G. O. P.
16/1/1972
[Signature]