

RA	N. CATALOGO GENERALE	N. CATALOGO INTERNAZIONALE	MINISTERO PER I BENI CULTURALI E AMBIENTALI DIREZ. GEN. DELLE ANTICHITA' E BELLE ARTI	REGIONE	N
CODICI	15/00054386	ITA:	SOPRINTENDENZA ARCHEOLOGICA DI NAPOLI	29	CAMPANIA

(5605240) Roma, 1975 - Ist. Poligr. Stato - S. (c. 400.000)

PROVINCIA E COMUNE: NA-ERCOLANO

LUOGO DI COLLOCAZIONE: Antiquarium. Magazzino INV. E. 1848
77128

OGGETTO: Lucerna a disco

PROVENIENZA (rif. I.G.M.): Ercolano F.184 II N-E (mm.12,5 -6,8 W)

DATI DI SCAVO: Casa del bel cortile INV. DI SCAVO: E. 1848
(o altra acquisizione) Cardo IV -Ins. V - Amb.1
(11-1-1938)

DATAZIONE: 2° - 3° quarto I sec. d.C.

ATTRIBUZIONE:

MATERIALE E TECNICA: Argilla beige- vernice bruna con rifles-
si metallici

MISURE: Lung. 10 - Larg. 7 - h. 3 - Diam.disco 5,3
Diam. piede 3,5

STATO DI CONSERVAZIONE: Integra

CONSISTENZA ATTUALE DEL MATERIALE: Non deperibile

ESAME DEI REPERTI: /

CONDIZIONE GIURIDICA: Proprietà dello Stato

NOTIFICHE: /

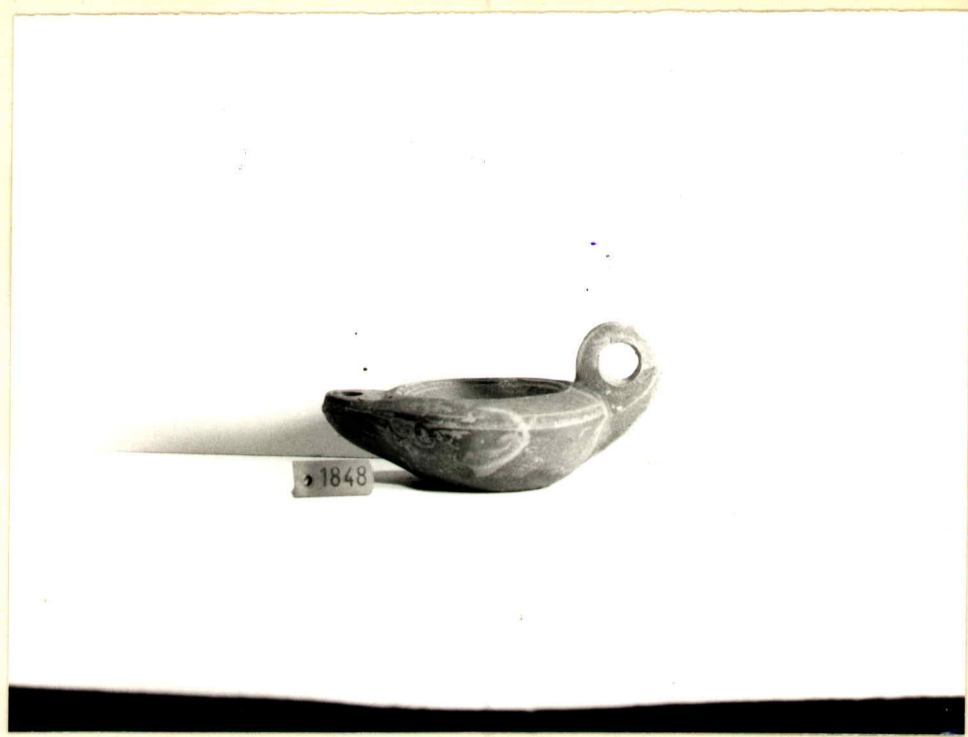

DESCRIZIONE: Corpo tondo carenato, spalla obliqua, disco concavo distinto da due solcature, foro di alimentazione centrale e foro di areazione nella parte bassa del disco; becco distinto tondo che si inserisce con una linea netta poco sotto il disco; ai lati della linea di inserimento del disco sono due tondini impressi. Ansa verticale ad anello con due solcature; base circolare piana distinta da una solcatura. Tipo Bisi I F (1) (1) A.M.Bisi Ingrassia, "Le lucerne fittili dei nuovi scavi di Ercolano", in L'INSTRUMENTUM DOMESTICUM DI ERCOLANO E POMPEI, Roma 1977, p.92.

NEGD/2735-2736

AGGIORNAMENTI:

VISTO DEL SOPRINTENDENTE
FIRMA

DATA:

Io sottoscritto mi obbligo alla conservazione dell'oggetto descritto nel presente foglio secondo le norme della Legge 1° Giugno 1939, n. 1089 e Regolamento approvato con R. Decreto n. 363 del 30 Gennaio 1913; di conseguenza a non rimuoverlo dal posto che occupa, a non apportarvi modificazioni senza conseguire preventiva approvazione del Ministero dell'Istruzione, e a non menomarne in alcun modo il pubblico godimento.

ALLEGATI:

VISTO DEL FUNZIONARIO RESPONSABILE:

COMPILATORE DELLA SCHEDA: Adele Lagi De Caro
A. Lagi De Caro

DATA:

CONSERVAZIONI:

PERFEZIONAMENTO VECCHIE SCHEDE: