

RA	N. CATALOGO GENERALE	N. CATALOGO INTERNAZIONALE	 MINISTERO DELLA PUBBLICA ISTRUZIONE DIREZ. GEN. DELLE ANTICHITA' E BELLE ARTI		REGIONE	N.
ODICI	15/0000/6005	ITA:	SOPRINTENDENZA ALLE ANTICHITA' NAPOLI e CASERTA <i>tracce scavo cont. 27896 del 31.12.91</i>		29	CAMPANIA 14

PROVINCIA E COMUNE: **NA Ercolano**

LUOGO DI COLLOCAZIONE: **antiquarium bach. IO Bis INV.**

OGGETTO: **lucerna**

PROVENIENZA (rif. I.G.M.): **casa di Nettuno e Anfitrite**

DATI DI SCAVO: **25-4-1933** INV. DI SCAVO: **I075**
 (o altra acquisizione) **76352**

DATAZIONE: **I sec. d. c.**

ATTRIBUZIONE:

MATERIALE E TECNICA: **bronzo - fusione**

MISURE: **alt. 0,035; lung. con l'ansa 0,10 diam. disco 0,05**

STATO DI CONSERVAZIONE: **integra**

CONSISTENZA ATTUALE DEL MATERIALE:

ESAME DEI REPERTI:

CONDIZIONE GIURIDICA: **prop. statale**

NOTIFICHE:

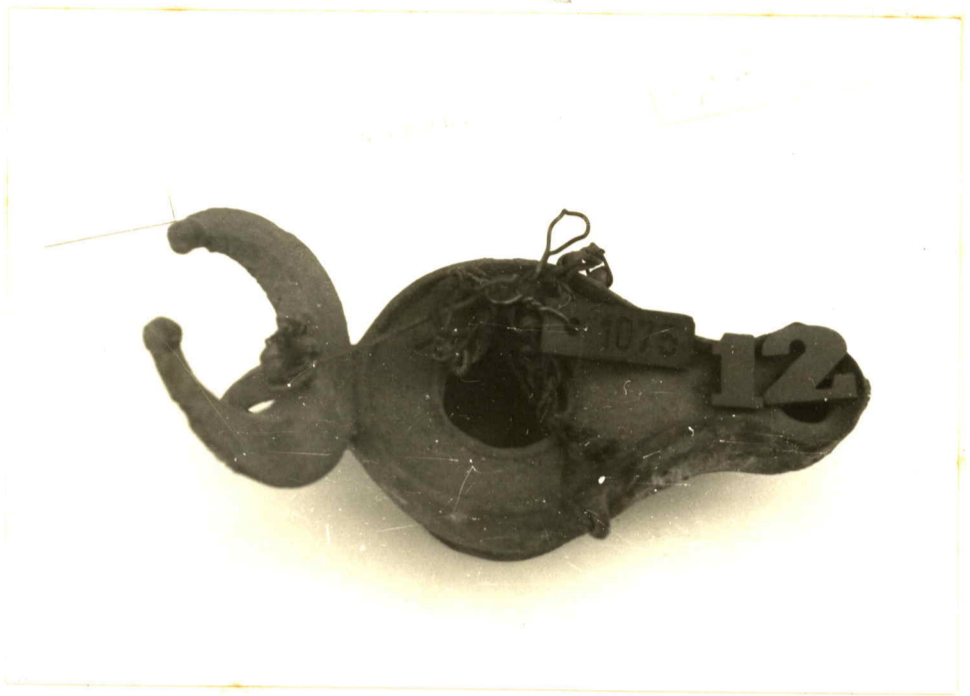

DESCRIZIONE: NEG. 0 / 3 2 4 8 4

lucerna rotonda a disco aperto e segnato da un anello a rilievo; becco allungato con estremità arcuata; ansa ad anello sormontata da un crescente lunare; piede rialzato ad anello; é fornita di catenella di sospensione fissata a tre anelli posti due sulle spalle ^{EO} ~~vedi~~ uno al centro del crescente.

RIFERIMENTO VECCHIE SCHEDE:

OSSERVAZIONI:

AGGIORNAMENTI:

Io sottoscritto mi obbligo alla conservazione dell'oggetto descritto nel presente foglio secondo le norme della Legge 1° Giugno 1939, n. 1089 e Regolamento approvato con R. Decreto n. 363 del 30 Gennaio 1913; di conseguenza a non rimoverlo dal posto che occupa, a non apportarvi modificazioni senza conseguire preventiva approvazione del Ministero dell'Istruzione, e a non menomarne in alcun modo il pubblico godimento.

DATA: _____

VISTO DEL SOPRINTENDENTE _____

FIRMA _____

ALLEGATI: ✓

VISTO DEL FUNZIONARIO RESPONSABILE: _____

DATA: 10-12-1973

COMPILATORE DELLA SCHEDE: *Emma Foggi*