

RA	N. CATALOGO GENERALE	N. CATALOGO INTERNAZIONALE	MINISTERO DELLA PUBBLICA ISTRUZIONE DIREZ. GEN. DELLE ANTICHITA' E BELLE ARTI		REGIONE	N.
CODICI	54576 54576	ITA:	SOVRINTENDENZA ARCHEOLOGICA DI NAPOLI E CASERTA	29	CAMPANIA	62

(2603398) Roma, 1972 - Ist. Poligr. Stato - S. (c. 600.000)

PROVINCIA E COMUNE: **NA- Ercolano**
 LUOGO DI COLLOCAZIONE: **Antiquarium(Magazzino)** INV. E 909
 OGGETTO: **Balsamario**
 PROVENIENZA (rif. I.G.M.): **Ercolano P.184 II NE (mm.6,8 W-12,5 N)**
 DATI DI SCAVO: **Casa dei due atri.** INV. DI SCAVO: **E 909**
 (o altra acquisizione) **Ins. VI (6.9.1932)**
 DATAZIONE: **I sec.d.C.**
 ATTRIBUZIONE:
 MATERIALE E TECNICA: **Vetro soffiato, di colore azzurro, opaco**
 MISURE: **h.11,5; diam.mass.orlo 1,5**
 STATO DI CONSERVAZIONE: **Orlo scheggiato**
 CONSISTENZA ATTUALE DEL MATERIALE: **Non deperibile**
 ESAME DEI REPERTI: -
 CONDIZIONE GIURIDICA: **Proprietà dello Stato**
 NOTIFICHE: -

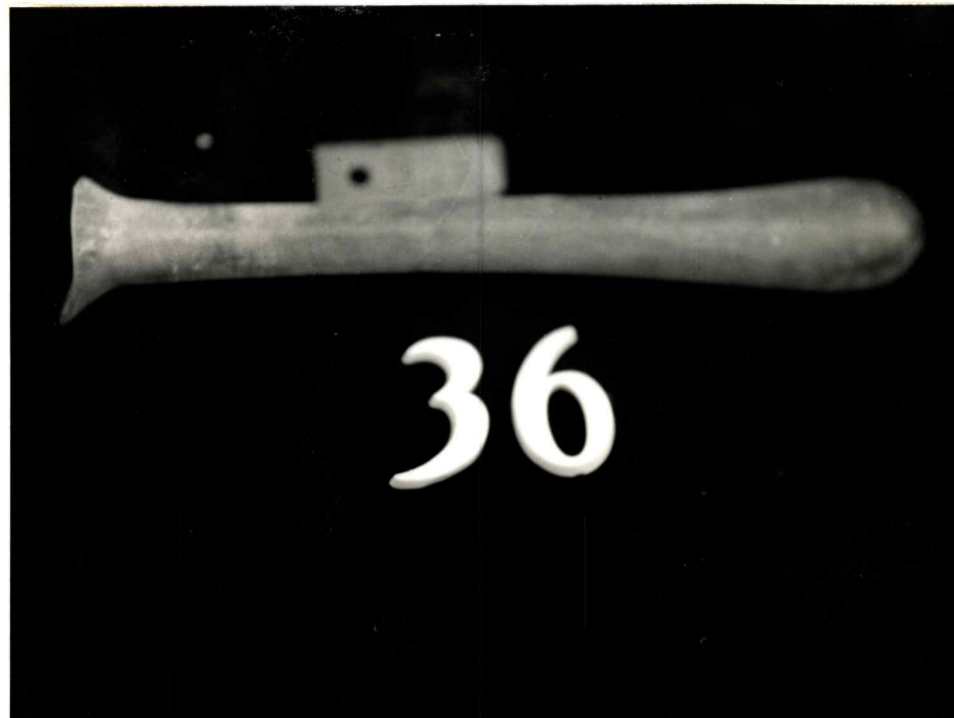

DESCRIZIONE: **Balsamario tubolare, con orlo svasato, tagliato irregolarmente e arrotondato, alto collo affusolato, impostato con una strozzatura sullo stretto corpo che è leggermente espanso verso il fondo arrotondato. Attribibile alla forma Isings 8 (C.ISINGS, Roman Glass from dated Finds, Groningen/Djakarta 1957, p.24), nella variante Calvi, tav.A, 11 E (M.C.CALVI, I vetri romani del Museo di Aquileia, Aquileia 1968, p.33)**

NEG. D 32522

RIFERIMENTO VECCHIE SCHEDE: **R 4 1500006043 (1973) (1966-1)**

INNOVAZIONI:

AGGIORNAMENTI:

Io sottoscritto mi obbligo alla conservazione dell'oggetto descritto nel presente foglio secondo le norme della Legge 1° Giugno 1939, n. 1089 e Regolamento approvato con R. Decreto n. 363 del 30 Gennaio 1913; di conseguenza a non rinnovarlo dal posto che occupa, a non apportarvi modificazioni senza conseguire preventiva approvazione del Ministero dell'Istruzione, e a non menomarne in alcun modo il pubblico godimento.

DATA: _____
 VISTO DEL SOPRINTENDENTE _____
 FIRMA _____

ALLEGATI:

COMPILATORE DELLA SCHEDA: **Lucia Scatozza**
 DATA: **3.9.1981**
 VISTO DEL FUNZIONARIO RESPONSABILE: _____
 IL DIRETTORE **Dr. Giuseppe Maggi** (Suppl. ass. Dr. Giuseppe Maggi)