

RA	N. CATALOGO GENERALE	N. CATALOGO INTERNAZIONALE	MINISTERO DELLA PUBBLICA ISTRUZIONE DIREZ. GEN. DELLE ANTICHITA' E BELLE ARTI	REGIONE	N.
ODICI	15/0000-1632	ITA:	traverso Saxe caute 26893 del 31.12.91		532

[2603398] Roma, 1972 - Ist. Poligr. Stato - S. (c. 250.000)

PROVINCIA E COMUNE: NA. Ercolano

LUOGO DI COLLOCAZIONE: antiquarium bach. 26 INV.

OGGETTO: lucerna

PROVENIENZA (rif. I.G.M.): casa del bel Cortile (al piano sup.) cardo IV ins. V

DATI DI SCAVO: (o altra acquisizione) 10-1-1934 INV. DI SCAVO: Erc. 1179

DATAZIONE: I sec. d. c.

ATTRIBUZIONE:

MATERIALE E TECNICA: bronzo - fusione

MISURE: alt. 0,047 largh. mass. 0,07 lungh. 0,155 con l'ansa 0,235

STATO DI CONSERVAZIONE: integra

CONSISTENZA ATTUALE DEL MATERIALE:

ESAME DEI REPERTI:

CONDIZIONE GIURIDICA: prop. statale

NOTIFICHE:

76456

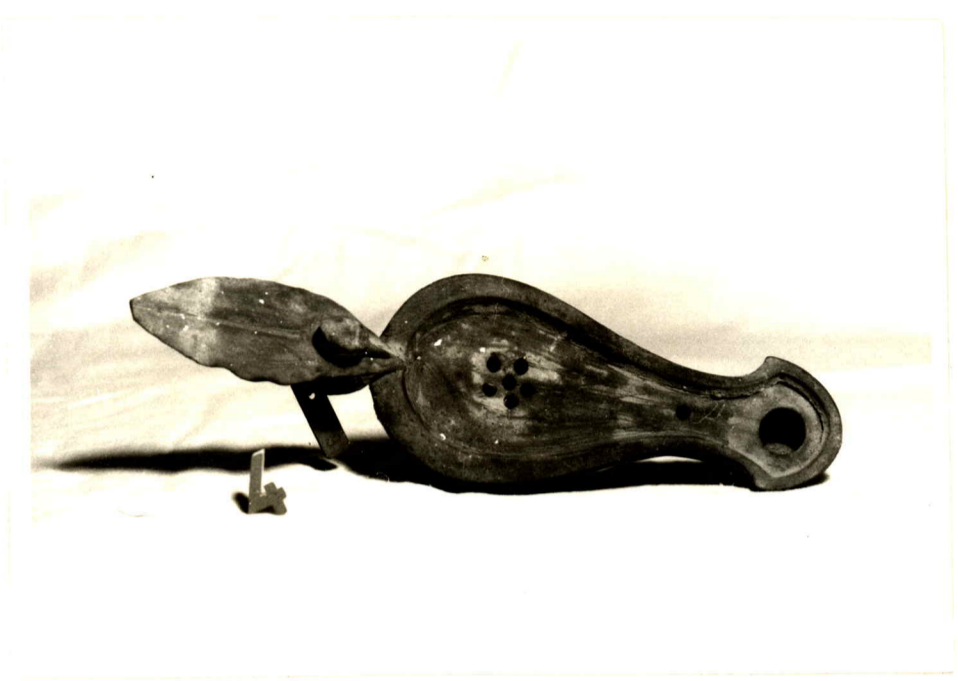

NEG. 0 / 29210

DESCRIZIONE:

lucerna ovale a becco rotondo e fondo piatto; ansa ad anello con decorazione sovrapposta (foglia con bacca); sul disco 7 fori per l'aerazione

RIFERIMENTO VECCHIE SCHEDE:

OSSEVAZIONI:

AGGIORNAMENTI:

VISTO DEL SOPRINTENDENTE

FIRMA

DATA:

Io sottoscritto mi obbligo alla conservazione dell'oggetto descritto nel presente foglio secondo le norme della Legge 1° Giugno 1939, n. 1089 e Regolamento approvato con R. Decreto n. 363 del 30 Gennaio 1913; di conseguenza a non rimuoverlo dal posto che occupa, a non apportarvi modificazioni senza conseguire preventiva approvazione del Ministero dell'Istruzione, e a non menomarne in alcun modo il pubblico godimento.

PAGATO

ALLEGATI:

VISTO DEL FUNZIONARIO RESPONSABILE:

DATA: 20/11/1972

COMPILATORE DELLA SCHEDE:

Mr. G. O. S.

Loggia