

(5605240) Roma, 1975 - Ist. Poligr. Stato - S. (c. 400.000)

PROVINCIA E COMUNE: NA-ERCOLANO

LUOGO DI COLLOCAZIONE: Antiquarium. Magazzino INV. E. 733
76010

OGGETTO: Lucerna polilicne

PROVENIENZA (rif. I.G.M.): Ercolano F.184 II N-E (mm.6,8 0 -12,5 N)

DATI DI SCAVO: Casa n.3 tra Cardo IV e INV. DI SCAVO: E. 733
(o altra acquisizione) Dec.Inf. Ins. IV (4-2-1932) 76010

DATAZIONE: Inizi - 3° quarto del I sec. d.C.

ATTRIBUZIONE:

MATERIALE E TECNICA: Argilla grigia-giallognola. Vernice rosso bruna con varie chiazze. Riflessi metallici.

MISURE: Lung. 11 - Larg. 14,5 - h. 3 con ansa 6
Diam. disco 6,5

STATO DI CONSERVAZIONE: Integra

CONSISTENZA ATTUALE DEL MATERIALE: Non deperibile

ESAME DEI REPERTI: /

CONDIZIONE GIURIDICA: Proprietà dello Stato

NOTIFICHE: /

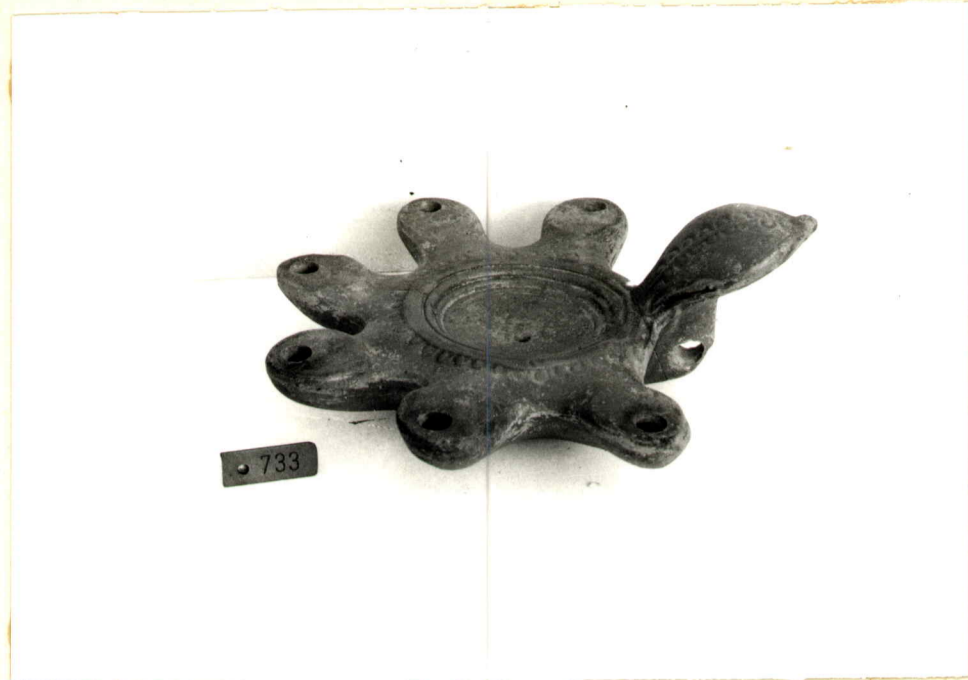

Mej. n° 8400 ex NEG.D/2824-2825 2826

DESCRIZIONE: Corpo tondo, disco concavo decorato da una serie di tre cerchi concentrici a rilievo, spalla decorata ad ovuli; base piana segnata da un cerchio impresso; ansa verticale ad anello, sormontata da una foglia decorata al centro da una costolatura doppia a fila di ovuli. I sei becchi disposti a raggera sono ovali e carenati nella parte inferiore. Tipo Bisi VII B (1)

(1) A.M. Bisi Ingrassia, "Le lucerne fittili dei nuovi scavi di Ercolano" in L'INSTRUMENTUM DOMESTICUM DI ERCOLANO E POMPEI, Roma 1977, pp. 82-83.

RIFERIMENTO VECCHIE SCHEDE:

OSSERVAZIONI:

AGGIORNAMENTI:

ALLEGATI:

Io sottoscritto mi obbligo alla conservazione dell'oggetto descritto nel presente foglio secondo le norme della Legge 1° Giugno 1939, n. 1089 e Regolamento approvato con R. Decreto n. 363 del 30 Gennaio 1913; di conseguenza a non rimuoverlo dal posto che occupa, a non apportarvi modificazioni senza conseguire preventiva approvazione del Ministero dell'Istruzione, e a non menomarne in alcun modo il pubblico godimento.

IL DIRETTORE
(Sopr. arch. Dr. Giuseppe Maggi)

COMPILATORE DELLA SCHEDE: Adele Lani De Caro
A. Log. De Caro

VISTO DEL FUNZIONARIO RESPONSABILE:

DATA:

VISTO DEL SOPRINTENDENTE

FIRMA

DATA: