

RA	N. CATALOGO GENERALE	N. CATALOGO INTERNAZIONALE	MINISTERO DELLA PUBBLICA ISTRUZIONE DIREZ. GEN. DELLE ANTICHITA' E BELLE ARTI	REGIONE	N.
MODICI	15/0000 1046	ITA:	Arca di S. Saverio cont. 28901 del 31.12.91		56

(2603398) Roma, 1972 - Ist. Poligr. Stato - S. (c. 250.000)

PROVINCIA E COMUNE: NA- Ercolano
 LUOGO DI COLLOCAZIONE: casa dei cervi - bach.7 INV.
 OGGETTO: fibulae
 PROVENIENZA (rif. I.G.M.): casa dei cervi - cardo V - ins. IV
 DATI DI SCAVO: 22/IO/I930 INV. DI SCAVO: Erc.568
 (o altra acquisizione) 75845
 DATAZIONE: I° sec. d.C.
 ATTRIBUZIONE:
 MATERIALE E TECNICA: Osso
 MISURE: diam. fra 0,035 e 0,04
 STATO DI CONSERVAZIONE: scheggiate all'orlo
 CONSISTENZA ATTUALE DEL MATERIALE:
 ESAME DEI REPERTI:
 CONDIZIONE GIURIDICA: prop. statale
 NOTIFICHE:

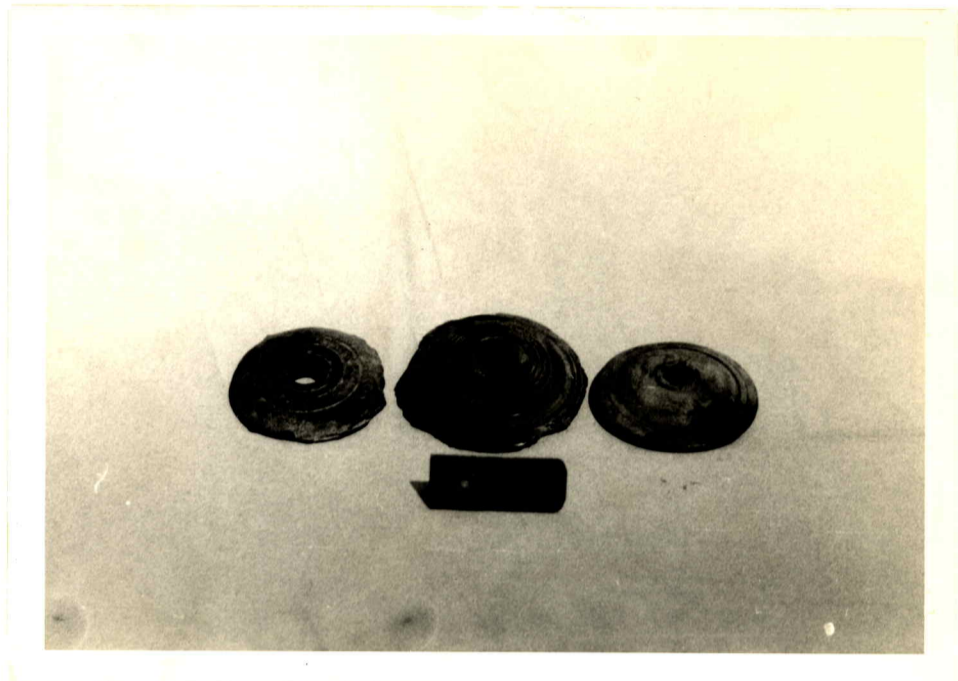

DESCRIZIONE: NEG. D / 28825
 Tre fibulae rotonde di osso nero con foro al centro; la faccia superiore è convessa, quella inferiore piatta.

RIFERIMENTO VECCHIE SCHEDE:

OSSERVAZIONI:

AGGIORNAMENTI:

VISTO DEL SOPRINTENDENTE
 FIRMA
 DATA: _____
 Io sottoscritto mi obbligo alla conservazione dell'oggetto descritto nel presente foglio secondo le norme della Legge 1° Giugno 1939, n. 1089 e Regolamento approvato con R. Decreto n. 363 del 30 Gennaio 1913; di conseguenza a non rimuoverlo dal posto che occupa, a non apportarvi modificazioni senza conseguire preventiva approvazione del Ministero dell'Istruzione, e a non menomarne in alcun modo il pubblico godimento.

PAGATO

ALLEGATI:
 COMPILATORE DELLA SCHEDA: *Giuseppe Loggia*
 DATA: 4/11/1972
 VISTO DEL FUNZIONARIO RESPONSABILE: *M. G. O. S.*