

|        |                      |                            |  |         |     |
|--------|----------------------|----------------------------|--|---------|-----|
| RA     | N. CATALOGO GENERALE | N. CATALOGO INTERNAZIONALE | MINISTERO DELLA PUBBLICA ISTRUZIONE<br>DIREZ. GEN. DELLE ANTICHITA' E BELLE ARTI | REGIONE | N.  |
| MODICI | 15/0000/406          | ITA:                       | tracce Saxe ante 26893 del 31.12.91  |         | 406 |

[2603398] Roma, 1972 - Ist. Poligr. Stato - S. (c. 250.000)

PROVINCIA E COMUNE: NA Ercolano  
 LUOGO DI COLLOCAZIONE: Casa del sacello di legno INV. 76692  
 OGGETTO: campanella  
 PROVENIENZA (rif. I.G.M.): Palestra (ambulacro-zona sud)  
 DATI DI SCAVO: 25/10/1935 INV. DI SCAVO: Erc.I4I4  
 (o altra acquisizione)  
 DATAZIONE: I° sec. d.C.  
 ATTRIBUZIONE:  
 MATERIALE E TECNICA: bronzo - fusione  
 MISURE: alt.mass.0,12 largh. mass. 0,07  
 STATO DI CONSERVAZIONE: è deformata e incrinata  
 CONSISTENZA ATTUALE DEL MATERIALE:  
 ESAME DEI REPERTI:  
 CONDIZIONE GIURIDICA: prop. statale  
 NOTIFICHE:

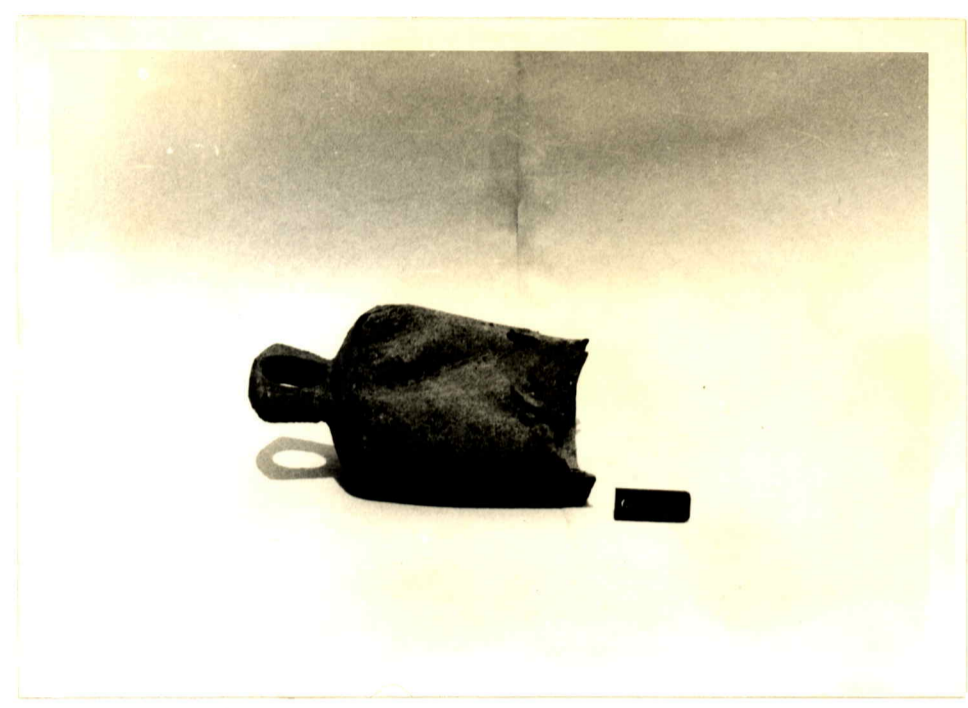

NEG. D/29184

DESCRIZIONE:  
 campanella con grossa presa ad anello, inter=  
 namente presenta grumi ferrosi

RIFERIMENTO VECCHIE SCHEDE:

CONSERVAZIONI:

AGGIORNAMENTI:

ALLEGATI:

Io sottoscritto mi obbligo alla conservazione dell'oggetto descritto nel presente foglio secondo le norme della Legge 1° Giugno 1939, n. 1089 e Regolamento approvato con R. Decreto n. 363 del 30 Gennaio 1913; di conseguenza a non rimoverlo dal posto che occupa, a non apportarvi modificazioni senza conseguire preventiva approvazione del Ministero dell'Istruzione, e a non menomarne in alcun modo il pubblico godimento.

DATA: \_\_\_\_\_  
 VISTO DEL SOPRINTENDENTE  
 FIRMA

VISTO DEL FUNZIONARIO RESPONSABILE:

COMPILATORE DELLA SCHEDA: *Luca Fogli*  
 DATA: 6/11/1972  
*Luca Fogli*

PAGATO