

(3606334) Roma, 1983 - I.P.Z.S. - S.

PROVINCIA E COMUNE: **NA-Ercolano**

LUOGO DI COLLOCAZIONE: **Antiquarium (Magazzino)** INV. **E 1436**

OGGETTO: **Unguentario**

PROVENIENZA (rif. I.G.M.): **Ercolano F.184 II NE (mm.6,8 W-12,5 N)**

DATI DI SCAVO: **Ambiente n.5 a nord della palestra (Vestibolo) (23.1.1936)** INV. DI SCAVO: **E 1436**
(o altra acquisizione)

DATAZIONE: **Dal periodo augusteo a quello flavio**

ATTRIBUZIONE: -

MATERIALE E TECNICA: **Vetro soffiato, sottile, di colore celeste, iridato con sfumature verdastre e violacee**

MISURE: **alt.7,5; diam.orlo 2**

STATO DI CONSERVAZIONE: **Manca una parte dell'orlo. Superficie incrostata per deterioramento.**

CONSISTENZA ATTUALE DEL MATERIALE: **Non deperibile**

ESAME DEI REPERTI: -

CONDIZIONE GIURIDICA: **Proprietà dello Stato**

NOTIFICHE: -

E 1436

1436

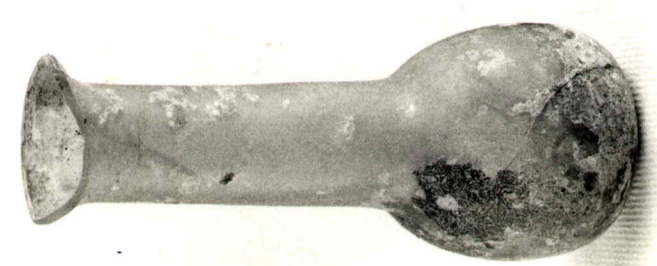

NEG. *44937*

DESCRIZIONE: **Balsamario tubolare a vetre basso e largo separato mediante leggera strozzatura dal lungo collo cilindrico con largo orlo svasato. Fondo appiattito e leggermente introflesso.**

Attribuibile alla forma Isings 8 (C. ISINGS, Roman Glass from dated Finds, Groningen/Djakarta, 1957, p.24), nella variante Calvi, tav. A, 12 E (M.C. CALVI, I vetri romani del Museo di Aquileia, Aquileia 1968, p.33)

RIFERIMENTO VECCHIE SCHEDE:

OSSESSAZIONI:

AGGIORNAMENTI:

ALLEGATI:

VISTO DEL SOPRINTENDENTE

FIRMA

DATA: _____

Io sottoscritto mi obbligo alla conservazione dell'oggetto descritto nel presente foglio secondo le norme della Legge 1° Giugno 1939, n. 1089 e Regolamento approvato con R. Decreto n. 363 del 30 Gennaio 1913; di conseguenza a non rinnovarlo dal posto che occupa, a non apportarvi modificazioni senza conseguire preventiva approvazione del Ministero dell'Istruzione, e a non menomarne in alcun modo il pubblico godimento.

VISTO DEL FUNZIONARIO RESPONSABILE: *[Signature]*

COMPILATORE DELLA SCHEDA: *[Signature]*

DATA: *24-11-84*