

(3604063) Roma, 1973 - Ist. Poligr. Stato - S. (c. 250.000)

PROVINCIA E COMUNE: **NA - Ercolano**

LUOGO DI COLLOCAZIONE: **Antiquarium(Magazzino)** INV. **E 1163**
76440

OGGETTO: **Balsamario**

PROVENIENZA (rif. I.G.M.): **Ercolano F.184 II NE (mm.6,8 W-12,5 N)**

DATI DI SCAVO: **casa n.7 Cardo V Ins.V** INV. DI SCAVO: **E 1163**
(o altra acquisizione) **76440**
(presso il Dec.Mass.)-piano sup. -in una cassa
di legno (2.11.1933)

DATAZIONE: **I sec.d.C.**

ATTRIBUZIONE:

MATERIALE E TECNICA: **vetro soffiato,di colore azzurro,**
trasparente

MISURE: **h 9; diam.mass.1,2**

STATO DI CONSERVAZIONE: **Orlo lacunoso**

CONSISTENZA ATTUALE DEL MATERIALE: **deperibile**

ESAME DEI REPERTI: **-**

CONDIZIONE GIURIDICA: **Proprietà dello Stato**

NOTIFICHE: **-**

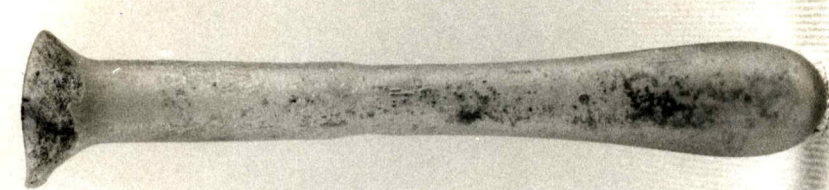

DESCRIZIONE: **Balsamario tubolare, con orlo svasato, alto**
collo affusolato, impostato con una strozzatura sullo
stretto corpo, leggermente espanso verso il fondo ar-
rotondato. Attribuibile alla forma Isings 8 (C.ISINGS
Roman Glas from dated Finds, Groningen/Djakarta 1957,
p.24), nella variante Calvi, tav.A, 11 E (M.C.CALVI. I v
tri romani del Museo di Aquileia, Aquileia 1968, p.33)

NEG. **46825**

RIFERIMENTO VECCHIE SCHEDE:

INNOVAZIONI:

AGGIORNAMENTI:

ALLEGATI:

Io sottoscritto mi obbligo alla conservazione dell'oggetto descritto nel presente foglio secondo le norme della Legge 1° Giugno 1939, n. 1089 e Regolamento approvato con R. Decreto n. 363 del 30 Gennaio 1913; di conseguenza a non rinvolverlo dal posto che occupa, a non apportarvi modificazioni senza conseguire preventiva approvazione del Ministero dell'Istruzione, e a non menomarne in alcun modo il pubblico godimento.

VISTO DEL SOPRINTENDENTE
FIRMA
DATA: _____

COMPILATORE DELLA SCHEDE: **Lucia Scatozza**
DATA: **1.9.1981**
VISTO DEL FUNZIONARIO RESPONSABILE:
IL DIRETTORE
(Sopr. agg. Dr. Giuseppe Maggi)