

(3604063) Roma, 1973 - Ist. Poligr. Stato - S. (c. 250.000)

PROVINCIA E COMUNE: **NA- Ercolano**

LUOGO DI COLLOCAZIONE: **Antiquarium (Magazzino)** INV. **E 1050**
76327

OGGETTO: **Balsamario**

PROVENIENZA (rif. I.G.M.): **Ercolano F.184 II NE (mm.6,8 W-12,5 N)**

DATI DI SCAVO: **casa n.7-Cardo V-ins.** INV. DI SCAVO: **E 1050**
(o altra acquisizione)
orient. II - a nord del vestibolo della 76327
Palestra, piano sup.- (11.3.1933)

DATAZIONE: **I sec.d.C.**

ATTRIBUZIONE:

MATERIALE E TECNICA: **vetro soffiato, di colore azzurro, trasparente**

MISURE: **h 10; diam.orlo 1**

STATO DI CONSERVAZIONE: **Orlo lacunoso**

CONSISTENZA ATTUALE DEL MATERIALE: **Deperibile**

ESAME DEI REPERTI: **-**

CONDIZIONE GIURIDICA: **Proprietà dello Stato**

NOTIFICHE: **-**

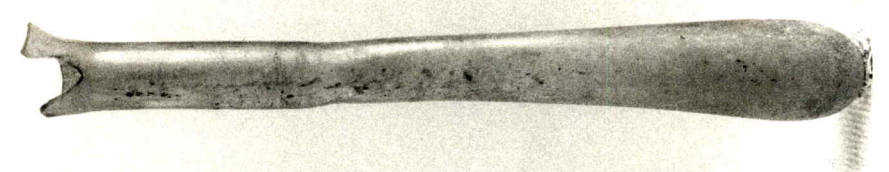

1050

DESCRIZIONE: **Balsamario tubolare, con orlo svasato, alto collo affusolato, separato con una strossatura dallo stretto corpo, leggermente espanso verso il fondo arrotondato. Attribubile alla forma Isings 8 (C.ISING Roman Glass from dated Finds, Groningen/Djakarta 1957, p.24), nella variante Calvi, tav.A, 11 E (M.C.CALVI. I vetri romani del Museo di Aquileia, Aquileia 1968, p.33)**

NEG. **76819**

RIFERIMENTO VECCHIE SCHEDE:

CONSERVAZIONI:

AGGIORNAMENTI:

ALLEGATI:

Io sottoscritto mi obbligo alla conservazione dell'oggetto descritto nel presente foglio secondo le norme della Legge 1° Giugno 1939, n. 1089 e Regolamento approvato con R. Decreto n. 363 del 30 Gennaio 1913; di conseguenza a non rinuoverlo dal posto che occupa, a non apportarvi modificazioni senza conseguire preventiva approvazione del Ministero dell'Istruzione, e a non menomarne in alcun modo il pubblico godimento.

DATA: _____

VISTO DEL SOPRINTENDENTE _____

FIRMA _____

COMPILATORE DELLA SCHEDE: **Lucia Scatozza**

DATA: **1.9.1981**

VISTO DEL FUNZIONARIO RESPONSABILE: _____

IL DIRETTORE **Dr. Giuseppe Maggi**