

(3604063) Roma, 1973 - Ist. Poligr. Stato - S. (c. 250.000)

PROVINCIA E COMUNE: **NA-Ercolano**

LUOGO DI COLLOCAZIONE: **Antiquarium (Magazzino)** INV. E 800
76077

OGGETTO: **Balsamario**

PROVENIENZA (rif. I.G.M.): **Ercolano F.184 II NE (mm.6,8 W-12,5 N)**

DATI DI SCAVO: **Casa n.9-ins.IV sul Dec. INF. (18.3.1932)** INV. DI SCAVO: **E 800**
76077

DATAZIONE: **I sec.d.C.**

ATTRIBUZIONE:

MATERIALE E TECNICA: **vetro soffiato, di colore azzurrognolo, trasparente, con bolle d'aria e sbavatura superficiale**

MISURE: **h 6,8; diam.mass.orlo 1,5**

STATO DI CONSERVAZIONE: **manca quasi interamente l'orlo**

CONSISTENZA ATTUALE DEL MATERIALE: **non deperibile**

ESAME DEI REPERTI: **-**

CONDIZIONE GIURIDICA: **Proprietà dello Stato**

NOTIFICHE: **-**

008

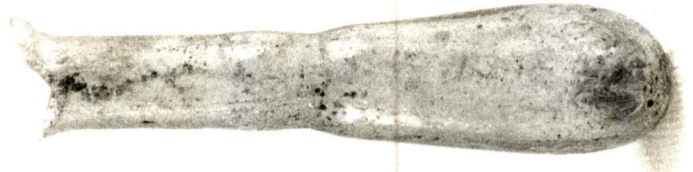

DESCRIZIONE: **Balsamario tubolare, con orlo espanso, alto collo rigonfio con una leggera strozzatura alla base, corpo leggermente piriforme con fondo arrotondato. Attribubile alla forma Isings 8 (C.ISINGS, Roman Glass from dated Finds, Groningen/Djakarta 1957, p.24, nella variante Calvi, tav.A, 13 E (M.C.CALVI, I vetri romani del Museo di Aquileia, Aquileia 1968, pag.33)**

NEG. 26811

RIREFERIMENTO VECCHIE SCHEDE:

CONSERVAZIONI:

AGGIORNAMENTI:

ALLEGATI:

Io sottoscritto mi obbligo alla conservazione dell'oggetto descritto nel presente foglio secondo le norme della Legge 1° Giugno 1939, n. 1089 e Regolamento approvato con R. Decreto n. 363 del 30 Gennaio 1913; di conseguenza a non rimuoverlo dal posto che occupa, a non apportarvi modificazioni senza conseguire preventiva approvazione del Ministero dell'Istruzione, e a non menomarne in alcun modo il pubblico godimento.

VISTO DEL SOPRINTENDENTE

FIRMA

DATA:

VISTO DEL FUNZIONARIO RESPONSABILE:

DATA: 23.9.1981

COMPILATORE DELLA SCHEDE: **Lucia Scatozza**

IL DIRETTORE
(Sopr. arg. Dr. Giuseppe Maggi)