

(2603398) Roma, 1972 - Ist. Poligr. Stato - S. (c. 250.000)

PROVINCIA E COMUNE: NA Ercolano
 LUOGO DI COLLOCAZIONE: casa a graticcio (armadio) INV.
 OGGETTO: balsamario
 PROVENIENZA (rif. I.G.M.): incerta
 DATI DI SCAVO: = INV. DI SCAVO: Erc. 2092
 (o altra acquisizione) 77373
 DATAZIONE: I sec. d.C.
 ATTRIBUZIONE:
 MATERIALE E TECNICA: vetro soffiatura
 MISURE: alt.mass. cons. 0,07 diam. mass. 0,045
 STATO DI CONSERVAZIONE: lacunoso
 CONSISTENZA ATTUALE DEL MATERIALE:
 ESAME DEI REPERTI:
 CONDIZIONE GIURIDICA: prop. statale
 NOTIFICHE:

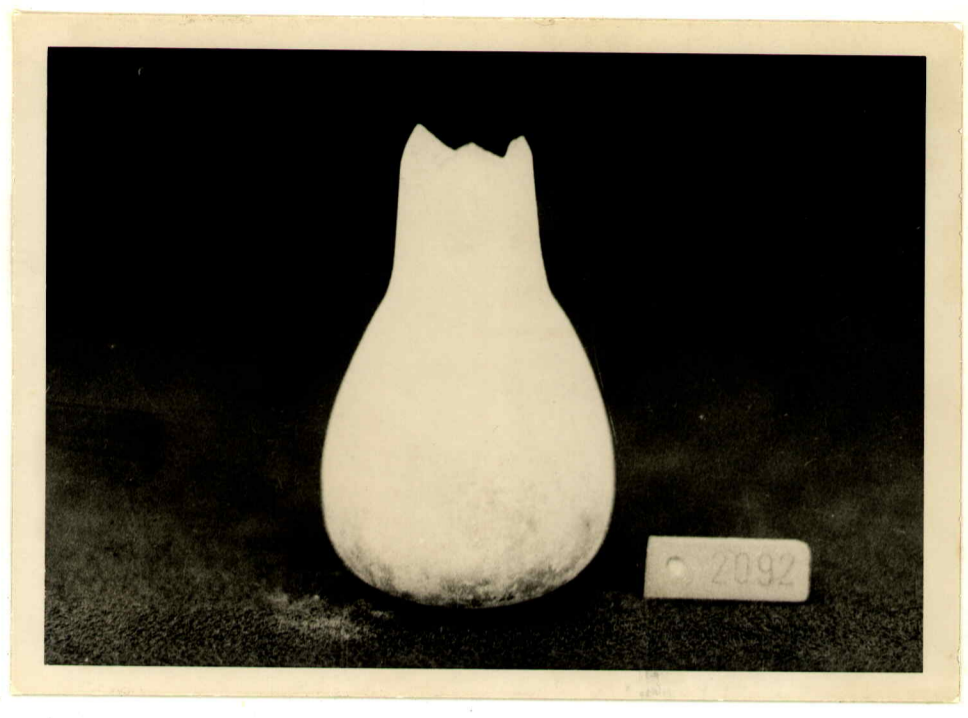

DESCRIZIONE: balsamario piriforme di vetro azzurro

NEG. D / 28994

AGGIORNAMENTI:

Io sottoscritto mi obbligo alla conservazione dell'oggetto descritto nel presente foglio secondo le norme della Legge 1° Giugno 1939, n. 1089 e Regolamento approvato con R. Decreto n. 363 del 30 Gennaio 1913; di conseguenza a non rimuoverlo dal posto che occupa, a non apportarvi modificazioni senza conseguire preventiva approvazione del Ministero dell'Istruzione, e a non menomarne in alcun modo il pubblico godimento.

DATA: _____
 VISTO DEL SOPRINTENDENTE
 FIRMA

PAGATO

COMPILATORE DELLA SCHEDA:

DATA: 8/11/1972

Giuseppe Foggi

VISTO DEL FUNZIONARIO RESPONSABILE:

M. G. e. S.

ALLEGATI:

CONSERVAZIONI:

DIFFERIMENTO VECCHIE SCHEDE: