

RA	N. CATALOGO GENERALE	N. CATALOGO INTERNAZIONALE	MINISTERO DELLA PUBBLICA ISTRUZIONE DIREZ. GEN. DELLE ANTICHITA' E BELLE ARTI	REGIONE	N.
CODICI	15/0000/431	ITA:	Scavo Saxe aut. 27893 del 3/12/91		537

(2603398) Roma, 1972 - Ist. Poligr. Stato - S. (c. 250.000)

PROVINCIA E COMUNE: **NA Ercolano**

LUOGO DI COLLOCAZIONE: **antiquarium bach. 26** INV.

OGGETTO: **lucerna**

PROVENIENZA (rif. I.G.M.): **casa della gemma cardo V ins.orient.I**

DATI DI SCAVO: **I7/I/1934** INV. DI SCAVO: **Erc.II88**  
(o altra acquisizione) **76465**

DATAZIONE: **I sec. d.C.**

ATTRIBUZIONE:

MATERIALE E TECNICA: **bronzo fusione**

MISURE: **alt. 0,04 largh.mass.0,067 lungh.0,13 con l'ansa 0,16**

STATO DI CONSERVAZIONE: **manca l'estremità dell'ansa**

CONSISTENZA ATTUALE DEL MATERIALE:

ESAME DEI REPERTI:

CONDIZIONE GIURIDICA: **prop.statale**

NOTIFICHE:

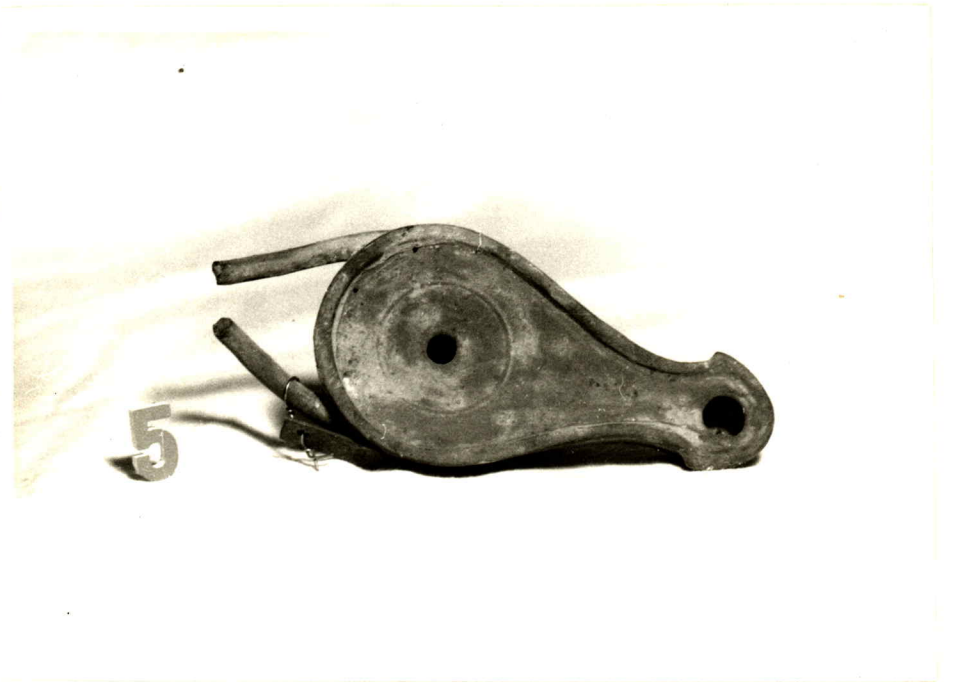

NEG. 0/29209

DESCRIZIONE:

lucerna ovale a becco allungato e rotondo; piede rialzato ad anello; disco piatto con un anello a rilievo; ansa cilindrica impostata sotto il disco;

*colore*

RIFERIMENTO VECCHIE SCHEDE:

OSSEVAZIONI:

AGGIORNAMENTI:

VISTO DEL SOPRINTENDENTE  
FIRMA

DATA: \_\_\_\_\_

Io sottoscritto mi obbligo alla conservazione dell'oggetto descritto nel presente foglio secondo le norme della Legge 1° Giugno 1939, n. 1089 e Regolamento approvato con R. Decreto n. 363 del 30 Gennaio 1913; di conseguenza a non rimuoverlo dal posto che occupa, a non apportarvi modificazioni senza conseguire preventiva approvazione del Ministero dell'Istruzione, e a non menomarne in alcun modo il pubblico godimento.

**PAGATO**

ALLEGATI:

VISTO DEL FUNZIONARIO RESPONSABILE:

DATA:

COMPILATORE DELLA SCHEDE:

*M.G.O.S.*  
*20/11/92*  
*Lucerna*