

(5605240) Roma, 1975 - Ist. Poligr. Stato - S. (c. 400.000)

PROVINCIA E COMUNE: **NA-Ercolano**

LUOGO DI COLLOCAZIONE: **Antiquarium (Magazzino)** INV. **E 2376 B**
77672

OGGETTO: **Balsamario**

PROVENIENZA (rif. I.G.M.): **Ercolano F 184 II NE (mm.6,8 W-12,5 N)**

DATI DI SCAVO: **Dec.mass.lato nord-est** INV. DI SCAVO: **E 2376 B**
(o altra acquisizione) **(8.8.1961)** 77672

DATAZIONE: **età flavia**

ATTRIBUZIONE:

MATERIALE E TECNICA: **Vetro soffiato, di colore azzurro, bianco latteo in superficie per deterioramento**

MISURE: **h mass.10,5**

STATO DI CONSERVAZIONE: **Fratturato al collo**

CONSISTENZA ATTUALE DEL MATERIALE: **Non deperibile**

ESAME DEI REPERTI: **-**

CONDIZIONE GIURIDICA: **Proprietà dello Stato**

NOTIFICHE: **-**

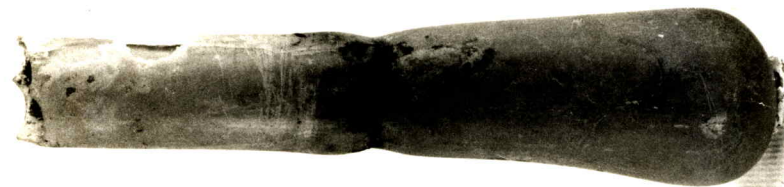

2376b

DESCRIZIONE: Balsamario tubolare, con alto collo alquanto rigonfio, separato con una strozzatura dal corpo leggermente piriforme con fondo appena accennato. Attribuibile alla forma Isings 8 (C. ISINGS, Roman Glass from dated Fonds, Groningen/Djakarta 1957, nella variante Calvi tav. A, 13 E (M. CALVI, I vetri romani del Museo di Aquileia, Aquileia 1968, p. 33)

NEG. 66873

AGGIORNAMENTO VECCHIE SCHEDE:

CONSERVAZIONI: Presumibilmente da ricollegare al complesso di vetri rinvenuti ancora imballati e pubblicati da A. DE FRANCIS, in "Journal of Glass Studies", V, 1963, pp. 137 ss.

AGGIORNAMENTI:

ALLEGATI:

FIRMA

VISTO DEL SOPRINTENDENTE

DATA:

Io sottoscritto mi obbligo alla conservazione dell'oggetto descritto nel presente foglio secondo le norme della Legge 1° Giugno 1939, n. 1089 e Regolamento approvato con R. Decreto n. 363 del 30 Gennaio 1913; di conseguenza a non rinnovarlo dal posto che occupa, a non apportarvi modificazioni senza conseguire preventiva approvazione del Ministero dell'Istruzione, e a non menomarne in alcun modo il pubblico godimento.

VISTO DEL FUNZIONARIO RESPONSABILE:

DATA: 28.9.1981

COMPILATORE DELLA SCHEDE: **Lucia Scatozza**

IL DIRETTORE
(Sopr. ass. Dr. Giuseppe Maggi)

Lucia Scatozza