

(5605240) Roma, 1975 - Ist. Poligr. Stato - S. (c. 400.000)

PROVINCIA E COMUNE: NA-ERCOLANO *n. di cat. gen. culla*
 LUOGO DI COLLOCAZIONE: Antiquarium. Magazzino INV. E. 1579
 76857
 OGGETTO: Lucerna a disco
 PROVENIENZA (rif. I.G.M.): Ercolano F.184 II N-E (mm.12,5 N -6,8 W)
 DATI DI SCAVO: Casa n. 10 - Cardo V INV. DI SCAVO: E. 1579
 (o altra acquisizione) Ins.Or.II (4-8-1936) 76857
 DATAZIONE: 2° - 3° quarto I sec. d.C.
 ATTRIBUZIONE:
 MATERIALE E TECNICA: Argilla nocciola, vernice arancio con
 chiazze brune
 MISURE: Lung. 8,5 - Larg. 6,5 - h. 3 - Diam.disco 4,5 -
 Diam.fondo 3
 STATO DI CONSERVAZIONE: Manca parte dell'ansa
 CONSISTENZA ATTUALE DEL MATERIALE: Non deperibile
 ESAME DEI REPERTI: /
 CONDIZIONE GIURIDICA: Proprietà dello Stato
 NOTIFICHE: /

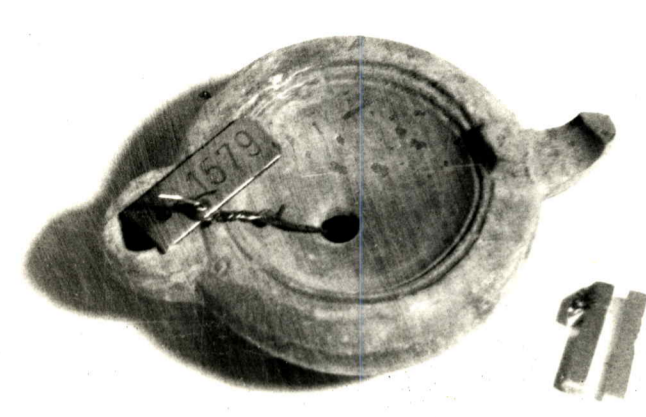

Usp. 12 623 ex NEG. D/29048
 DESCRIZIONE: Corpo tondo, spalla obliqua, disco circolare
 notevolmente concavo distinto da due solcature, bec-
 co tondo distinto inserito a metà circa della spal-
 la con due tondini incisi ai lati della linea di in-
 serimento del becco; ansa verticale ad anello; base
 circolare piana distinta da una solcatura.
 Tipo Bisi IX F (1)
 (1) A.M. Bisi Ingrassia, "Le lucerne fittili dei nuo-
 vi scavi di Ercolano, in L'INSTRUMENTUM DOMESTI-
 CUM DI ERCOLANO E POMPEI, Roma 1977, p.92.

INSTRUMENTUM VECCHIE SCHEDE: RA 15/00004269 1972

Io sottoscritto mi obbligo alla conservazione dell'oggetto descritto nel presente foglio secondo
 le norme della Legge 1° Giugno 1939, n. 1089 e Regolamento approvato con R. Decreto n. 363
 del 30 Gennaio 1913; di conseguenza a non rimuoverlo dal posto che occupa, a non apportarvi
 modificazioni senza conseguente preventiva approvazione del Ministero dell'Istruzione, e a non
 menomarne in alcun modo il pubblico godimento.

DATA: _____
 VISTO DEL SOPRINTENDENTE _____
 FIRMA _____

AGGIORNAMENTI:

IL DIRETTORE
 (Sopr. agg. Dr. Giuseppe Maggi)
[Signature]

A. Longo De Carlo
 Adele Lagi De Caro

VISTO DEL FUNZIONARIO RESPONSABILE:

DATA:

COMPILATORE DELLA SCHEDE:

CONSERVAZIONI:

DELEGATI: