

PROVINCIA E COMUNE: NA-ERCOLANO

LUOGO DI COLLOCAZIONE: Antiquarium. Magazzino INV. E.1518  
76796

OGGETTO: Lucerna a semivolute

PROVENIENZA (rif. I.G.M.): Ercolano F.184 II n-E (mm.12,5 N-6,8W)

DATI DI SCAVO: Casa n.10 -Cardo V INV. DI SCAVO: E. 1518  
(o altra acquisizione) Ins.Or.II (8-6-1936) 76796

DATAZIONE: 2° quarto I sec. d.C. al 79 d.C.

ATTRIBUZIONE:

MATERIALE E TECNICA: Argilla grigia, vernice bruno-rossiccia  
a riflessi metallici

MISURE: Lung.9,8 - Larg.5,7 h.2,5 - Diam.disco 4,3  
Diam.fondo 3,2

STATO DI CONSERVAZIONE: Manca parte del disco con decorazione  
e parte dell'ansa

CONSISTENZA ATTUALE DEL MATERIALE: Non deperibile

ESAME DEI REPERTI: /

CONDIZIONE GIURIDICA: Proprietà dello Stato

NOTIFICHE: /

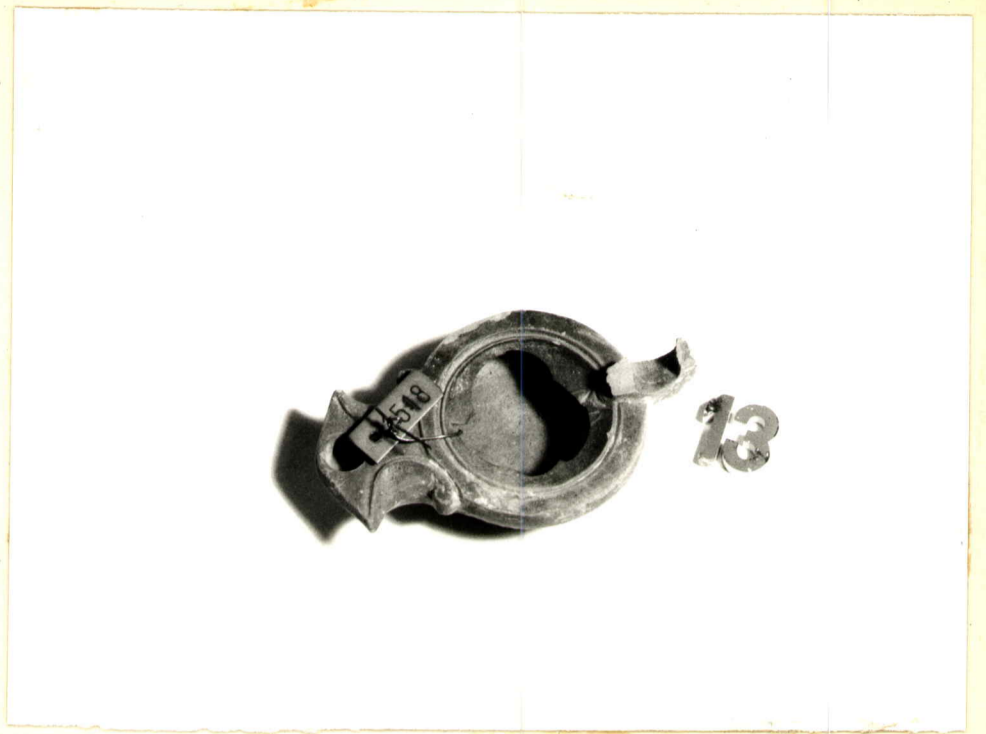

Meg. 12583 ex NEG. D/29008

DESCRIZIONE: Spalla orizzontale, disco circolare concavo  
distinto da una solcatura e decorato; becco triangolare  
avvolute, ansa verticale ad anello impostata  
sul disco, base circolare piana distinta da una  
solcatura.

Tipo Bisi VI B (1)

(1) A.M. Bisi Ingrassia, "Le lucerne fittili dei  
nuovi scavi di Ercolano;" in L'INSTRUMENTUM  
DOMESTICUM DI ERCOLANO E POMPEI, Roma 1977 pp/81-  
82.

RIFERIMENTO VECCHIE SCHEDE: RA 15/00001229 1972

OSSEVAZIONI:

AGGIORNAMENTI:

ALLEGATI:

Io sottoscritto mi obbligo alla conservazione dell'oggetto descritto nel presente foglio secondo  
le norme della Legge 1° Giugno 1939, n. 1089 e Regolamento approvato con R. Decreto n. 363  
del 30 Gennaio 1913; di conseguenza a non rimuoverlo dal posto che occupa, a non apportarvi  
modificazioni senza conseguire preventiva approvazione del Ministero dell'Istruzione, e a non  
menomarne in alcun modo il pubblico godimento.

DATA:

VISTO DEL SOPRINTENDENTE

FIRMA

VISTO DEL FUNZIONARIO RESPONSABILE:

COMPILATORE DELLA SCHEDE: Adele Lagi De Caro

A. Lagi De Caro

IL DIRETTORE

(Sopr. agg. Dr. Giuseppe Maggi)