

(5605240) Roma, 1975 - Ist. Poligr. Stato - S. (c. 400.000)

PROVINCIA E COMUNE: NA-ERCOLANO
 LUOGO DI COLLOCAZIONE: Antiquarium. Magazzino INV. E. 557
 75836
 OGGETTO: Lucerna bilicne a volute
 PROVENIENZA (rif. I.G.M.): Ercolano F.184 II N-E (mm.12,5 N-6,8 W)
 DATI DI SCAVO: Casa dei Cervi INV. DI SCAVO: E. 557
 (o altra acquisizione) (22)10-1930
 DATAZIONE: 2°-3°- quarto I sec. d.C.
 ATTRIBUZIONE:
 MATERIALE E TECNICA: Argilla beige-grigia, vernice rosso
 bruna
 MISURE: Lung. 20,5 - Larg. 9 - h. 3,5 - Diam.disco 7,5
 Diam.fondo 4,4
 STATO DI CONSERVAZIONE: Manca parte del disco e di uno
 dei becchi
 CONSISTENZA ATTUALE DEL MATERIALE: Non deperibile
 ESAME DEI REPERTI: /
 CONDIZIONE GIURIDICA: Proprietà dello Stato
 NOTIFICHE: /

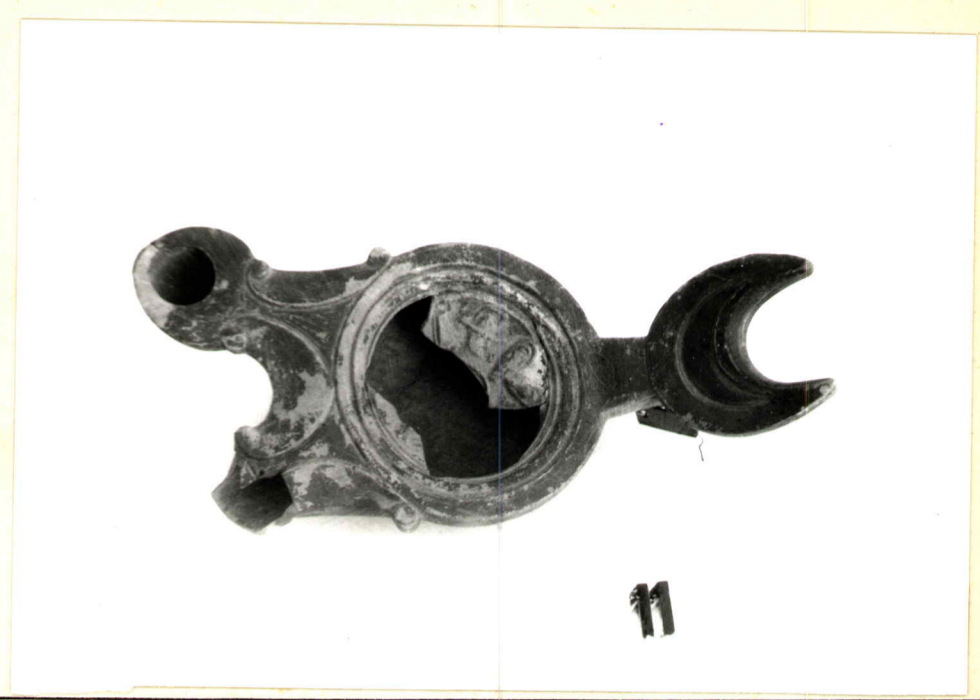

Meg. 12493 ex NEGD/28918
 DESCRIZIONE: Spalla orizzontale, disco concavo distinto
 da tre solcature e decorato con elementi di armatura
 di gladiatore di cui sono ben identificabili solo gli
 schinieri e l'elmo; becchi tondeggianti allungati con
 volute; ansa a crescente lunare con un secondo cre-
 scente inciso all'interno; base piatta distinta da un
 anello impresso.
 Tipo Bisi V D (1)
 (1) A.M. Bisi Ingrassia, "Le lucerne fittili dei nuovi
 scavi di Ercolano", in L'INSTRUMENTUM DOMESTICUM
 DI ERCOLANO E POMPEI, Roma 1977, pp. 79-80.

1972
 RA 15/00054348

Io sottoscritto mi obbligo alla conservazione dell'oggetto descritto nel presente foglio secondo
 le norme della Legge 1° Giugno 1939, n. 1089 e Regolamento approvato con R. Decreto n. 363
 del 30 Gennaio 1913; di conseguenza a non rimuoverlo dal posto che occupa, a non apportarvi
 modificazioni senza conseguire preventiva approvazione del Ministero dell'Istruzione, e a non
 menomarne in alcun modo il pubblico godimento.
 DATA: _____
 VISTO DEL SOPRINTENDENTE _____
 FIRMA _____

COMPILATORE DELLA SCHEDA: Adele Lagi De Caro
 VISTO DEL FUNZIONARIO RESPONSABILE:
 IL DIRETTORE (Sopr. agg. Dr. Giuseppe Maggi)
 ALLEGATI: