

(2603398) Roma, 1972 - Ist. Poligr. Stato - S. (c. 250.000)

PROVINCIA E COMUNE: NA Ercolano
 LUOGO DI COLLOCAZIONE: casa dei cervi bach.8 INV.
 OGGETTO: lucerna
 PROVENIENZA (rif. I.G.M.): casa dei cervi (nel peristilio)
 DATI DI SCAVO: 3/12/1930 INV. DI SCAVO: Erc.642
 (o altra acquisizione) 75919
 DATAZIONE: I sec.d.C.
 ATTRIBUZIONE:
 MATERIALE E TECNICA: terracotta a matrice
 MISURE: alt.0,03 a. totale 0,065 lungh. con l'ansa 0,15
 diam disco 0,05
 STATO DI CONSERVAZIONE: lacunoso,
 CONSISTENZA ATTUALE DEL MATERIALE:
 ESAME DEI REPERTI:
 CONDIZIONE GIURIDICA: prop. statale
 NOTIFICHE:

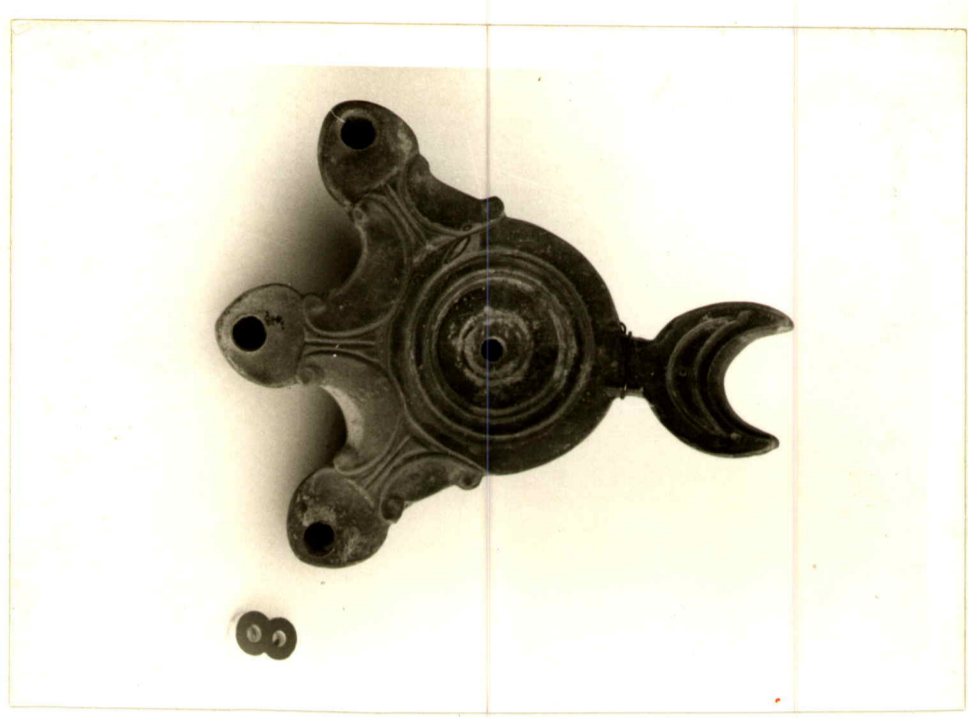

DESCRIZIONE: NEG / 28884
 lucerna trilicne verniciata bruna; disco segnato da quattro anelli impressi; becchi allungati accompagnati da volute e ad estremità tondeggianti; ansa ad anello sormontata da un crescente lunare; base piatta.

DIFFERIMENTO VECCHIE SCHEDE:

CONSERVAZIONI:

AGGIORNAMENTI:

ALLEGATI:

Io sottoscritto mi obbligo alla conservazione dell'oggetto descritto nel presente foglio secondo le norme della Legge 1° Giugno 1939, n. 1089 e Regolamento approvato con R. Decreto n. 363 del 30 Gennaio 1913; di conseguenza a non rimuoverlo dal posto che occupa, a non apportarvi modificazioni senza conseguire preventiva approvazione del Ministero dell'Istruzione, e a non menomarne in alcun modo il pubblico godimento.

PAGATO

VISTO DEL FUNZIONARIO RESPONSABILE:

DATA: 18/11/72
 COMPILATORE DELLA SCHEDE: *Enrico P.M.*
 VISTO DEL FUNZIONARIO RESPONSABILE: *M. G. G.*

VISTO DEL SOPRINTENDENTE

FIRMA

DATA: