

(5605240) Roma, 1975 - Ist. Poligr. Stato - S. (c. 400.000)

cat. gen. 15/0000/158 inv. 666 uop 28937
Pag. 72

PROVINCIA E COMUNE: NA- ERCOLANO
 LUOGO DI COLLOCAZIONE: Antiquarium Magazzino
 OGGETTO: Lucerna a semivolute
 PROVENIENZA (rif. I.G.M.): Ercolano F 184 II N-E (mm. 6,80 - 12,5N)
 DATI DI SCAVO: Dec. Mass. Sulla strada davanti alla casa Sannitica (2 -10-1931) INV. DI SCAVO: E. 666
 DATAZIONE: 2° - 3° quarto del I sec. d.C.
 ATTRIBUZIONE:
 MATERIALE E TECNICA: Argilla beige. Vernice arancio con chiazze brune
 MISURE: Lung. 13 - Larg. 7,9 - h 4,5 - Diam. disco 6
 Diam. fondo 4,2
 STATO DI CONSERVAZIONE: Integra
 CONSISTENZA ATTUALE DEL MATERIALE: Non deperibile
 ESAME DEI REPERTI: /
 CONDIZIONE GIURIDICA: Proprietà dello Stato
 NOTIFICHE: /

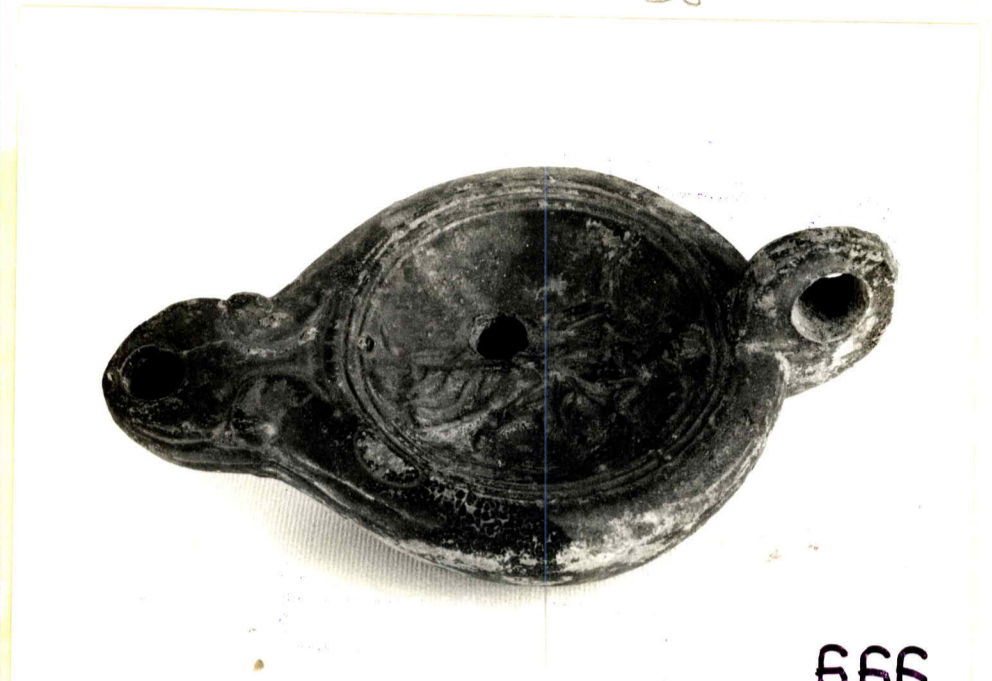

666

NEG. 6668

DESCRIZIONE: Disco concavo distinto da solcature concentriche e decorato con una vittoria, a rilievo, gradiente a sinistra con palma e corona; foro di alimentazione spostato a sinistra. Becco quasi ovale, semivolute leggermente aggettanti all'attacco del becco e segnate da un punto impresso all'attacco con la spalla leggermente inclinata. Ansa verticale, ad anello, costolata. Base distinta da una solcatura, al centro come marchio un tondino a rilievo. Tipo Bisi VIII G (1)
 (1) A.M. Bisi Ingrassia, "Le lucerne fittili dei nuovi scavi di Ercolano", in "L'ISTRUMENTUM DOMESTICUM DI ERCOLANO E POMPEI, Roma 1977 pag. 87.

RIFERIMENTO VECCHIE SCHEDE:

CONSERVAZIONI:

AGGIORNAMENTI:

ALLEGATI:

VISTO DEL FUNZIONARIO RESPONSABILE:

IL DIRETTORE
 (Sopr. ass. Dr. Giuseppe Maggi)

DATA:

A. Lagi De Caro
 Adele Lagi De Caro

COMPILATORE DELLA SCHEDE:

Io sottoscritto mi obbligo alla conservazione dell'oggetto descritto nel presente foglio secondo le norme della Legge 1° Giugno 1939, n. 1089 e Regolamento approvato con R. Decreto n. 363 del 30 Gennaio 1913; di conseguenza a non rimuoverlo dal posto che occupa, a non apportarvi modificazioni senza conseguire preventiva approvazione del Ministero dell'Istruzione, e a non menomarne in alcun modo il pubblico godimento.

VISTO DEL SOPRINTENDENTE

FIRMA

DATA: