

RA	N. CATALOGO GENERALE	N. CATALOGO INTERNAZIONALE	MINISTERO DELLA PUBBLICA ISTRUZIONE DIREZ. GEN. DELLE ANTICHITA' E BELLE ARTI	REGIONE	N.
ODICI	15/0000 1073	ITA:	tracce Saxe caute. 2890 del 31.12.91		73

(2603398) Roma, 1972 - Ist. Poligr. Stato - S. (c. 250.000)

PROVINCIA E COMUNE: NA - Ercolano
 LUOGO DI COLLOCAZIONE: bottega n.8 bach. I5 INV. 76302
 OGGETTO: Campanella
 PROVENIENZA (rif. I.G.M.): Casa n.7 - cardo V (lato est) ins.V
 DATI DI SCAVO: 2I/2/I933 INV. DI SCAVO: Erc. IO25
 (o altra acquisizione)
 DATAZIONE: I° sec. d.C.
 ATTRIBUZIONE:
 MATERIALE E TECNICA: bronzo - fusione
 MISURE: alt. 0,10 largh. 0,05
 STATO DI CONSERVAZIONE: integra
 CONSISTENZA ATTUALE DEL MATERIALE:
 ESAME DEI REPERTI:
 CONDIZIONE GIURIDICA: prop. statale
 NOTIFICHE:

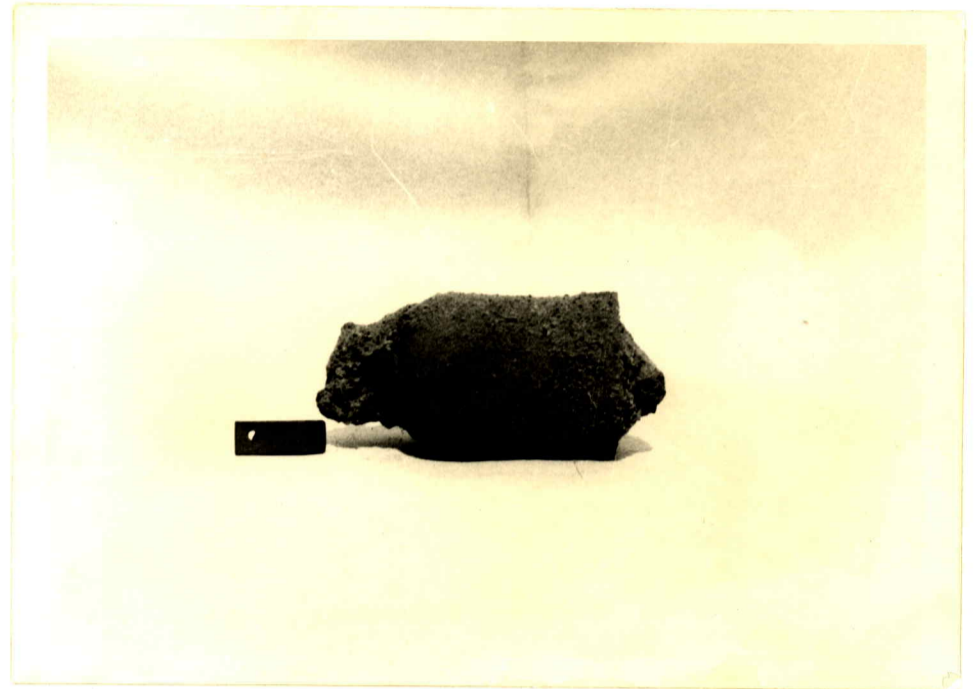

NEG. D / 28852

DESCRIZIONE:
 campanella con presa ad anello; è inglobata in un grumo di materiale lavico

RIFERIMENTO VECCHIE SCHEDE:

OSSEVAZIONI:

AGGIORNAMENTI:

Io sottoscritto mi obbligo alla conservazione dell'oggetto descritto nel presente foglio secondo le norme della Legge 1° Giugno 1939, n. 1089 e Regolamento approvato con R. Decreto n. 363 del 30 Gennaio 1913; di conseguenza a non rimuoverlo dal posto che occupa, a non apportarvi modificazioni senza conseguente preventiva approvazione del Ministero dell'Istruzione, e a non menomarne in alcun modo il pubblico godimento.
 DATA: _____
 VISTO DEL SOPRINTENDENTE
 FIRMA

ALLEGATI:
 VISTO DEL FUNZIONARIO RESPONSABILE:
 DATA: 6/11/1972

COMPILATORE DELLA SCHEDE:
 E. Foggi

PAGATO