

(5605241) Roma, 1975 - Ist. Poligr. Stato - S. (c. 1.000.000)

PROVINCIA E COMUNE: **NA-ERCOLANO**

LUOGO DI COLLOCAZIONE: **Antiquarium, Magazzino** INV. E. **1516**
76794

OGGETTO: **Lucerna a becco tondo distinto**

PROVENIENZA (rif. I.G.M.): **Ercolano P.184 II N-E (mm.12,5 N-6,8 W)**

DATI DI SCAVO: **Casa n.10 - Cardo V -** INV. DI SCAVO: **E. 1516**
(o altra acquisizione) **Ins.Or.II (8-6-1939)** 76794

DATAZIONE: **2° - 3° quarto I sec. d.C.**

ATTRIBUZIONE:

MATERIALE E TECNICA: **Argilla arancio chiara, vernice arancio con chiazze brune**

MISURE: **Lung. 9 - Larg. 6,3 - h. 3 - Diam.disco 4,5 - Diam.piede 3**

STATO DI CONSERVAZIONE: **Manca un frammento di disco**

CONSISTENZA ATTUALE DEL MATERIALE: **Non deperibile**

ESAME DEI REPERTI: /

CONDIZIONE GIURIDICA: **Proprietà dello Stato**

NOTIFICHE: /

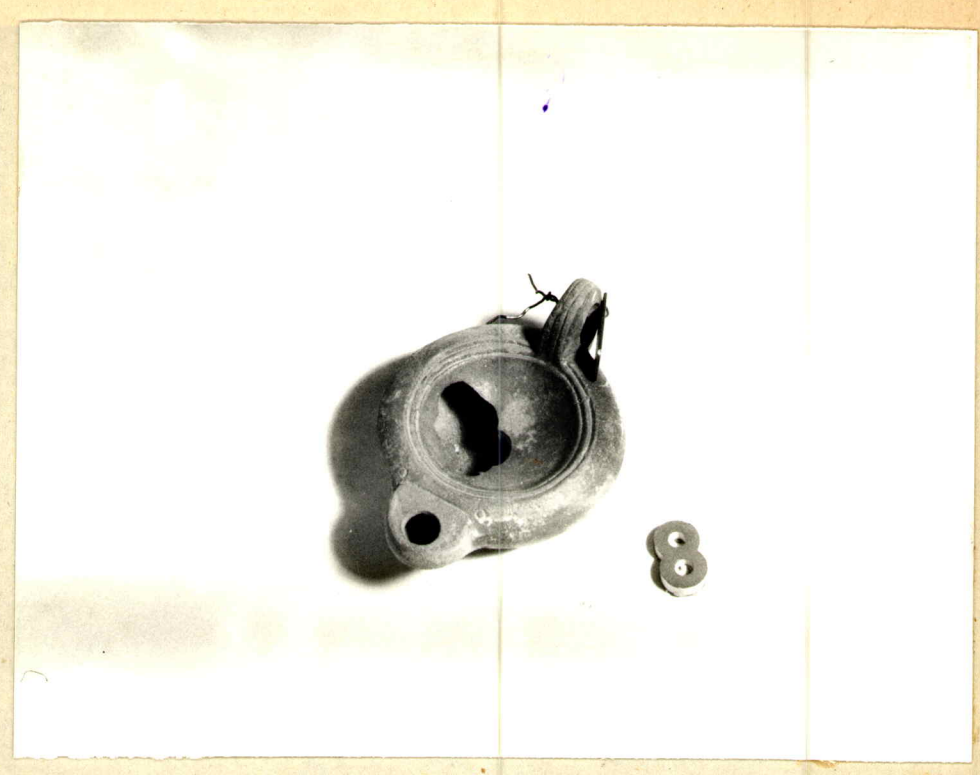

Meg. n. 12626 ex NEG. D/29051

DESCRIZIONE: **Corpo tondo, spalla obliqua, disco circolare concavo distinto da due solcature, becco tondo distinto inserito a metà circa della spalla; ai lati del becco due tondini incisi; ansa verticale ad anello con due solcature; base circolare piana distinta da una solcatura.**

Tipo Bisi IX F (1)

(1) **A.M. Bisi Ingrassia, "Le lucerne fittili dei nuovi scavi di "Ercolano", in L'INSTRUMENTUM DOMESTICUM DI ERCOLANO E POMPEI, Roma 1977, p. 92.**

RA 15/0000 1272 1972

AGGIORNAMENTI:

VISTO DEL SOPRINTENDENTE

FIRMA

DATA:

Io sottoscritto mi obbligo alla conservazione dell'oggetto descritto nel presente foglio secondo le norme della Legge 1° Giugno 1939, n. 1089 e Regolamento approvato con R. Decreto n. 363 del 30 Gennaio 1913; di conseguenza a non rinnovarlo dal posto che occupa, a non apportarvi modificazioni senza conseguire preventiva approvazione del Ministero dell'Istruzione, e a non menomarne in alcun modo il pubblico godimento.

IL DIRETTORE
(Sopr. agr. Dr. Giuseppe Maggi)

A. Lag. De Caro
Adele Lagi De Caro

VISTO DEL FUNZIONARIO RESPONSABILE:

COMPILATORE DELLA SCHEDA:

DATA:

ALLEGATI:

CONSERVAZIONI: