

(5605240) Roma, 1975 - Ist. Poligr. Stato - S. (c. 400.000)

PROVINCIA E COMUNE: NA-ERCOLANO

LUOGO DI COLLOCAZIONE: Antiquarium Magazzino INV. E. 1470

OGGETTO: Lucerna a semivolute 7648

PROVENIENZA (rif. I.G.M.): Ercolano F.184 II N-E (mm. 12,5 N -6,8 W)

DATI DI SCAVO: Palestra - ambiente a INV. DI SCAVO: E. 1470
 (o altra acquisizione) sud dell'abside (5-3-1936)

DATAZIONE: 2° - 3° quarto I sec. d.C.

ATTRIBUZIONE:

MATERIALE E TECNICA: Argilla arancio, vernice rosso arancio

MISURE: Lung. 11,5 - Larg. 7 - h. 3

STATO DI CONSERVAZIONE: Manca parte del disco

CONSISTENZA ATTUALE DEL MATERIALE: Non deperibile

ESAME DEI REPERTI: /

CONDIZIONE GIURIDICA: Proprietà dello Stato

NOTIFICHE: /

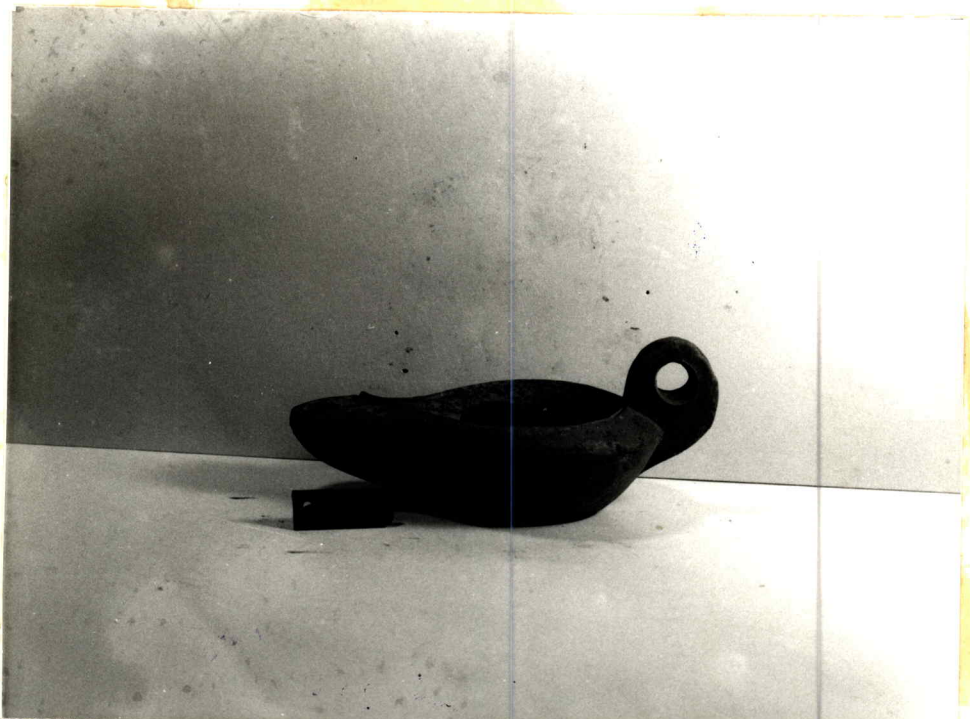

Mag. 8478

ex NEG. D/2902-290

DESCRIZIONE: Corpo allungato, spalla obliqua, disco allungato distinto da un orlo a leggero rilievo che si prolunga in due semivolute, becco arrotondato; ansa verticale ad anello con due solcature, base ovoidale distinta da una solcatura, al centro bollo in planta pedis male impresso.

Tipo Bisi VIII E (1)

(1) A.M. Bisi Ingrassia, "Le lucerne fittili dei nuovi scavi di Ercolano", in L'INSTRUMENTUM DOMESTICUM DI ERCOLANO E POMPEI, Roma 1977, p. 85

RIFERIMENTO VECCHIE SCHEDE:

CONSERVAZIONI:

AGGIORNAMENTI:

ALLEGATI:

VISTO DEL SOPRINTENDENTE

FIRMA

DATA:

Io sottoscritto mi obbligo alla conservazione dell'oggetto descritto nel presente foglio secondo le norme della Legge 1° Giugno 1939, n. 1089 e Regolamento approvato con R. Decreto n. 363 del 30 Gennaio 1913; di conseguenza a non rimuoverlo dal posto che occupa, a non apportarvi modificazioni senza conseguire preventiva approvazione del Ministero dell'Istruzione, e a non menomarne in alcun modo il pubblico godimento.

VISTO DEL FUNZIONARIO RESPONSABILE:

IL DIRETTORE

(Sopr. ass. Dr. Giuseppe Maggi)

DATA:

A. Lagi De Caro

COMPILATORE DELLA SCHEDE: