

(5605240) Roma, 1975 - Ist. Poligr. Stato - S. (c. 400.000)

PROVINCIA E COMUNE: NA-ERCOLANO
 LUOGO DI COLLOCAZIONE: Antiquarium. Magazzino INV. E. 1642
 76920
 OGGETTO: Lucerna a becco tondo distinto
 PROVENIENZA (rif. I.G.M.): Ercolano F.184 II N-E (mm.12,5 N -6,8 W)
 DATI DI SCAVO: Casa n. 10 Cardo V - INV. DI SCAVO: E. 1642
 (o altra acquisizione) Ins.Or. II (2178-1936) 76920
 DATAZIONE: 29 - 3° quarto del I sec. d.C.
 ATTRIBUZIONE:
 MATERIALE E TECNICA: Argilla giallina, vernice bruno-marrone
 MISURE: Lung. 10,5 - Larg. 7 - h. 3,3 - Diam.disco 5,5
 Diam. piede 4
 STATO DI CONSERVAZIONE: Manca un frammento del corpo
 CONSISTENZA ATTUALE DEL MATERIALE: Non deperibile
 ESAME DEI REPERTI: /
 CONDIZIONE GIURIDICA: Proprietà dello Stato
 NOTIFICHE: /

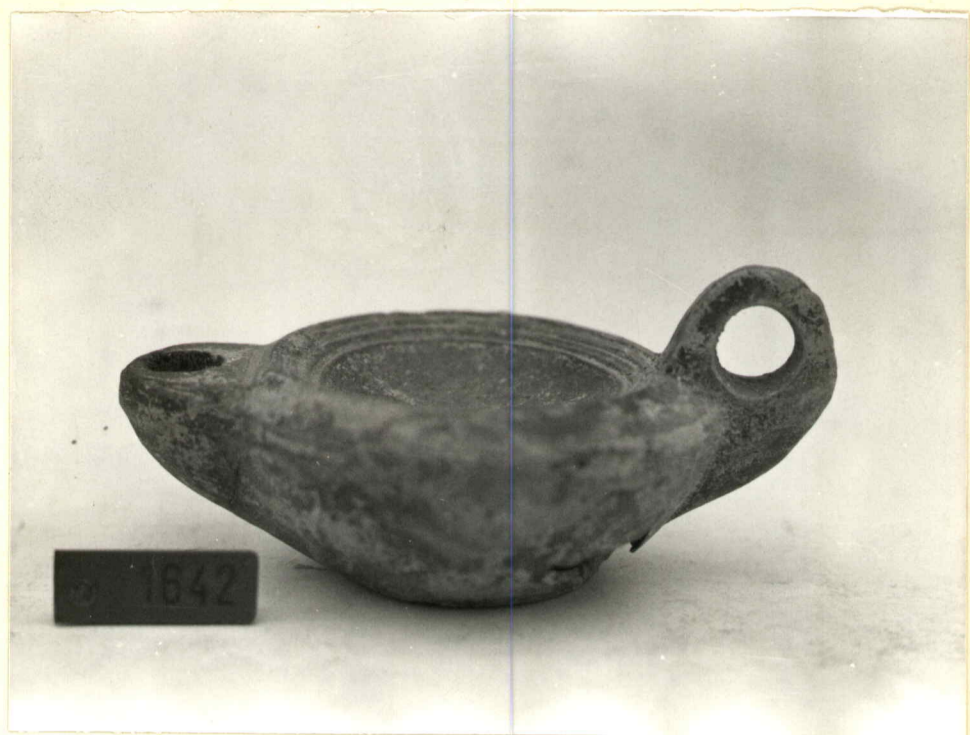

DESCRIZIONE: Spalla obliqua, disco circolare concavo distinto da tre solcature, becco tondo distinto inserito poco sotto il disco; ansa verticale ad anello con due solcature, base circolare piana distinta da una solcatura.
 Tipo Bisi IX E (1)
 (1) A.M. Bisi Ingrassia, "Le lucerne fittili dei nuovi scavi di Ercolano", in L'INSTRUMENTUM DOMESTICUM DI ERCOLANO E POMPEI, Roma 1977, p. 89-90.

NEG. D/3025-202
302

RIFERIMENTO VECCHIE SCHEDE:

CONSERVAZIONI:

AGGIORNAMENTI:

ALLEGATI:

VISTO DEL FUNZIONARIO RESPONSABILE:

DATA:

IL DIRETTORE
 (Sopr. agg. Dr. Giuseppe Maggi)

COMPILATORE DELLA SCHEDE: Adele Tani De Caro
 Luigi De Caro

Io sottoscritto mi obbligo alla conservazione dell'oggetto descritto nel presente foglio secondo le norme della Legge 1° Giugno 1939, n. 1089 e Regolamento approvato con R. Decreto n. 363 del 30 Gennaio 1913; di conseguenza a non rimuoverlo dal posto che occupa, a non apportarvi modificazioni senza conseguente preventiva approvazione del Ministero dell'Istruzione, e a non menomarne in alcun modo il pubblico godimento.

DATA:

VISTO DEL SOPRINTENDENTE

FIRMA