

PROVINCIA E COMUNE: **NA-Ercolano**

LUOGO DI COLLOCAZIONE: **Antiquarium (Magazzino)** INV. **E 2342**
77638

OGGETTO: **Simpulum**

PROVENIENZA (rif. I.G.M.): **Ercolano F 184 II NE (mm.6,8 W-12,5 N)**

DATI DI SCAVO: **Dec.mass.lato nord-est** INV. DI SCAVO: **E 2342**
(o altra acquisizione) 77638
(8.8.1961)

DATAZIONE: **79 d.C.**

ATTRIBUZIONE:

MATERIALE E TECNICA: **Vetro soffiato,di colore verdognolo,opa-
co;vasca decorata da una spirale di lattimo; manico ap-
plicato successivamente**

MISURE: **h mass.con l'ansa 11,5; diam.mass.6,5**

STATO DI CONSERVAZIONE: **Ansa ricomposta da due frammenti,parte
superiore dell'ansa staccata**

CONSISTENZA ATTUALE DEL MATERIALE: **Deperibile**

ESAME DEI REPERTI: **-**

CONDIZIONE GIURIDICA: **Proprietà dello Stato**

NOTIFICHE: **-**

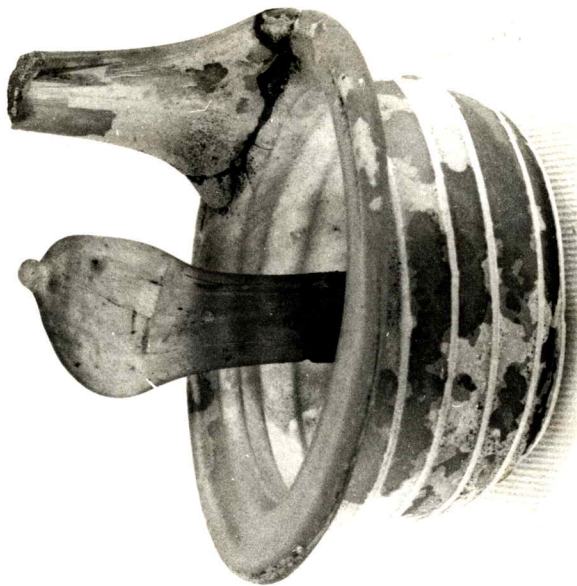

2342

DESCRIZIONE: **Labbro piatto in fuori;vasca profonda, di
forma troncoconica,con pareti convesse e strozzatura
sotto il labbro;fondo piano,leggermente rientrante;
lungo manico con terminazione a foglia,impostato ver-
tically sul labbro;la superficie esterna della va-
sca è decorata da filamenti a rilievo avvolti a
spirale.**

La circostanza che questo ed altri analoghi esem-
plari furono rinvenuti ancora imballati per essere
avviati sul mercato,con la conseguente datazione al-
l'anno 79 d.C.,costituisce un elemento prezioso per
la datazione della forma.

NEG. 76860

AGGIORNAMENTI:

Io sottoscritto mi obbligo alla conservazione dell'oggetto descritto nel presente foglio secondo
le norme della Legge 1° Giugno 1939, n. 1089 e Regolamento approvato con R. Decreto n. 363
del 30 Gennaio 1913; di conseguenza a non rimuoverlo dal posto che occupa, a non apportarvi
modificazioni senza conseguente preventiva approvazione del Ministero dell'Istruzione, e a non
menomarne in alcun modo il pubblico godimento.

DATA: _____

VISTO DEL SOPRINTENDENTE _____

FIRMA _____

COMPILATORE DELLA SCHEDA: **Lucia Scatozza** *Luc - Scat*

DATA: **31.8.1981**

VISTO DEL FUNZIONARIO RESPONSABILE: _____

IL DIRETTORE *(Stamps: Giuseppe Maggi)*

ALLEGATI: