

PROVINCIA E COMUNE: NA - ERCOLANO
 LUOGO DI COLLOCAZIONE: Antiquarium (Magazzino) INV. E 2364 A
 74660
 OGGETTO: Coppa
 PROVENIENZA (rif. I.G.M.): Ercolano F.184 II NE (mm 6,8 W-12,5 N)
 DATI DI SCAVO: Dec.Mass.lato nord-est INV. DI SCAVO: E 2364 A
 (o altra acquisizione) 74660
 DATAZIONE: 79 d.C.
 ATTRIBUZIONE:
 MATERIALE E TECNICA: Vetro soffiato, di colore miele, con sfumatura grigia, molto sottile, opaco.
 MISURE: alt. 3,8; diam. mass. 13,5

STATO DI CONSERVAZIONE: E' parzialmente ricomponibile la vasca da otto frammenti. Margini dei frammenti erosi. Incrostazioni superficiali.
 CONSISTENZA ATTUALE DEL MATERIALE: Deperibile
 ESAME DEI REPERTI:
 CONDIZIONE GIURIDICA: Proprietà dello Stato
 NOTIFICHE:

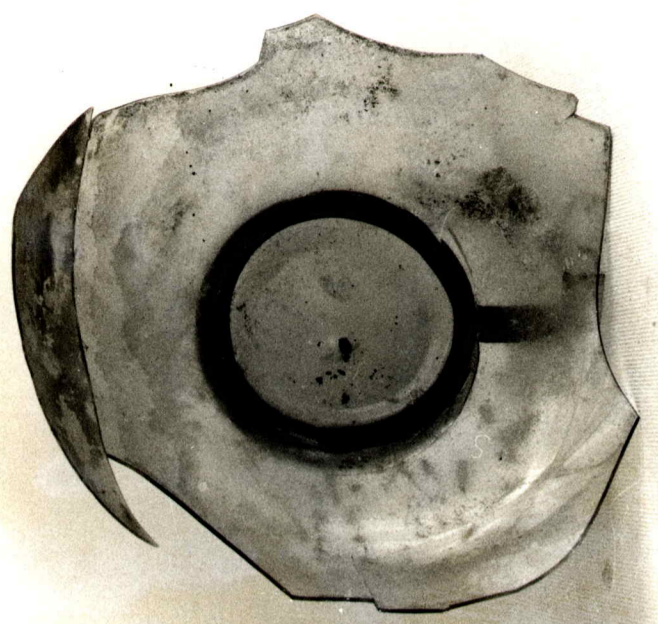

2364 a

DESCRIZIONE: Coppa a vasca emisferica schiacciata, basso piede ad anello obliquo, fondo leggermente introflesso. Attribibile alla forma Isings 44 (C. ISINGS, Roman Glass from dated Finds, Groningen/Djakarta, 1957, pp. 59 s.). La circostanza che questa ed altre coppe analoghe dello stesso complesso furono rinvenute ancora imballate per essere avviate al mercato, con la conseguente datazione all'anno 79 d.C., costituisce un eccezionale punto di riferimento per la vita della forma.

NEG. 78087

AGGIORNAMENTI:

Io sottoscritto mi obbligo alla conservazione dell'oggetto descritto nel presente foglio secondo le norme della Legge 1° Giugno 1939, n. 1089 e Regolamento approvato con R. Decreto n. 363 del 30 Gennaio 1913; di conseguenza a non rimuoverlo dal posto che occupa, a non apportarvi modificazioni senza conseguente preventiva approvazione del Ministero dell'Istruzione, e a non menomarne in alcun modo il pubblico godimento.
 DATA: _____
 VISTO DEL SOPRINTENDENTE
 FIRMA

COMPILATORE DELLA SCHEDA: Lucia Amalia Scatozza
 DATA: 15.11.1983
 VISTO DEL FUNZIONARIO RESPONSABILE:
 IL DIRETTORE ARCHEOLOGICO
 (Sopr. r. e. Dott. Giuseppe Maggi)

OSSERVAZIONI:

RIFERIMENTO VECCHIE SCHEDE:

ALLEGATI: