

(3604063) Roma, 1973 - Ist. Poligr. Stato - S. (c. 250.000)

PROVINCIA E COMUNE: **NA - Ercelano**

LUOGO DI COLLOCAZIONE: **Antiquarium (Magazzino)** INV. **E 2957**
78254

OGGETTO: **Balsamarie**

PROVENIENZA (rif. I.G.M.): **Ercelano F.184 II NE (mm.6,8 W-12,5 N)**

DATI DI SCAVO: **Nuove scave-Dec.** INV. DI SCAVO: **E 2957**
(o altra acquisizione) **mass. - bottega n.4 ammezzate (7.12.1967)** **78254**

DATAZIONE: **I sec.d.C.**

ATTRIBUZIONE:

MATERIALE E TECNICA: **vetre soffiate, di colore azzurro, opaco**

MISURE: **h mass. 8,9**

STATO DI CONSERVAZIONE: **Orle lacunose**

CONSISTENZA ATTUALE DEL MATERIALE: **Non deperibile**

ESAME DEI REPERTI: **-**

CONDIZIONE GIURIDICA: **Proprietà delle State**

NOTIFICHE: **-**

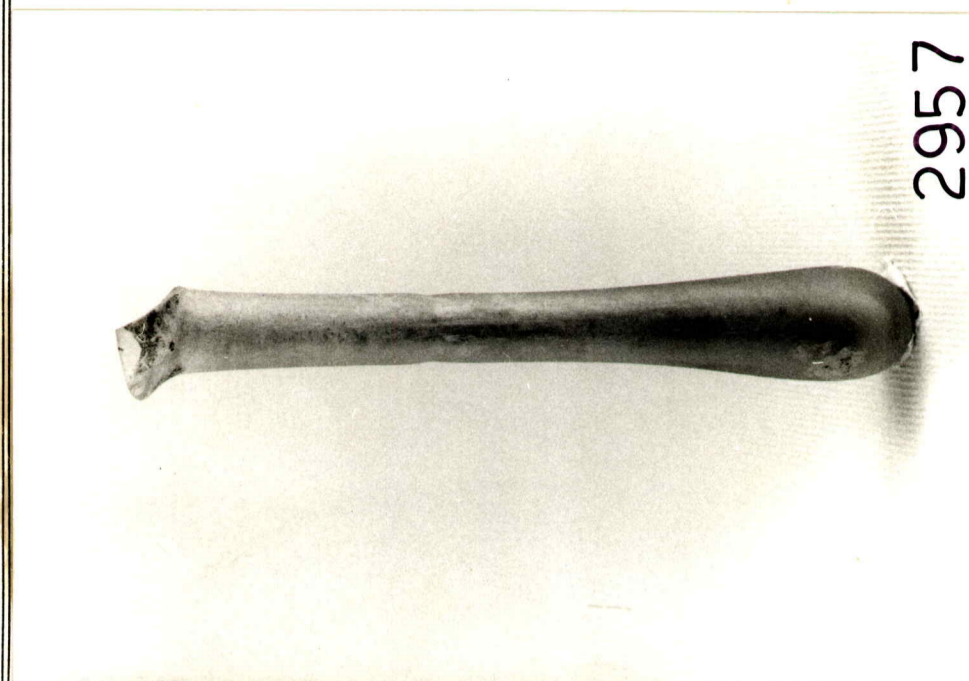

DESCRIZIONE: **Balsamarie tubolare, con orle svasate, alto** NEG. **76876**
colle affusolate, impostate con una strozzatura sulle
strette corpe, leggermente espanse verso il fonde ar-
retodate. Attribuibile alla forma Isings 8 (C.ISINGS,
Roman Glass from dated Finds, Groningen/Djakarta 1957,
p.24), nella variante Calvi, tav.A, 11 E (M.C. CALVI, I
vetri romani del Museo di Aquileia, Aquileia 1968,
p.33)

RIFFERIMENTO VECCHIE SCHEDE:

OSSEVAZIONI:

AGGIORNAMENTI:

ALLEGATI:

Io sottoscritto mi obbligo alla conservazione dell'oggetto descritto nel presente foglio secondo le norme della Legge 1° Giugno 1939, n. 1089 e Regolamento approvato con R. Decreto n. 363 del 30 Gennaio 1913; di conseguenza a non rinuoverlo dal posto che occupa, a non apportarvi modificazioni senza conseguire preventiva approvazione del Ministero dell'Istruzione, e a non menomarne in alcun modo il pubblico godimento.

DATA: _____

VISTO DEL SOPRINTENDENTE _____

FIRMA _____

COMPILATORE DELLA SCHEDE: **Lucia Scatozza**

DATA: **3.9.1981**

VISTO DEL FUNZIONARIO RESPONSABILE: _____

IL DIRETTORE **Dr. Giuseppe Maggi**
(Sopr. agg. Dr. Giuseppe Maggi)