

(3604063) Roma, 1973 - Ist. Poligr. Stato - S. (c. 250.000)

PROVINCIA E COMUNE: **NA-Ercolano**

LUOGO DI COLLOCAZIONE: **Antiquarium (Magazzino)** INV. **E 1363**
76641

OGGETTO: **BOCCALE**

PROVENIENZA (rif. I.G.M.): **Ercolano F 184 II NE (mm.6,8 W-12,5 N)**

DATI DI SCAVO: **Casa all'estremità sud** INV. DI SCAVO: **E 1363**
(o altra acquisizione) 76641
dell'insula orient.II-al piano sup. (1.7.1935)

DATAZIONE: **età flavia**

ATTRIBUZIONE:

MATERIALE E TECNICA: **Vetro soffiato, di colore azzurro, trasparente**

MISURE: **h 13,5; diam.bocca 8,5**

STATO DI CONSERVAZIONE: **Integro**

CONSISTENZA ATTUALE DEL MATERIALE: **Non deperibile**

ESAME DEI REPERTI: **-**

CONDIZIONE GIURIDICA: **Proprietà dello Stato**

NOTIFICHE: **-**

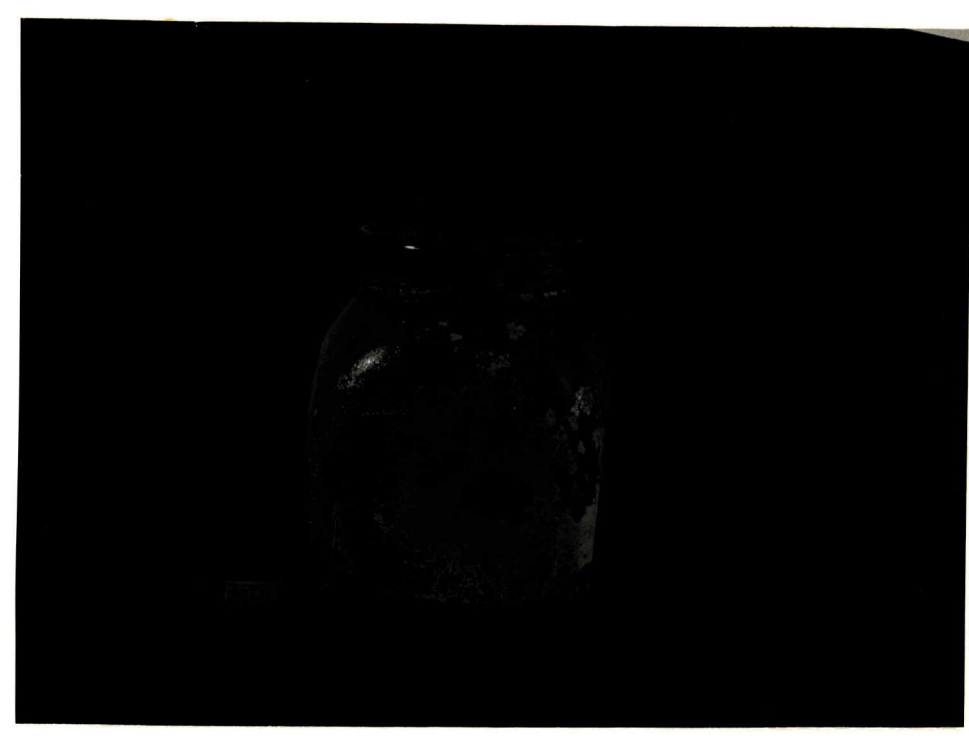

Def. 8293 NEG. D 2717

DESCRIZIONE: **Bocca larga con labbro a doppia ribattitura; spalla convessa; ventre a forma di parallelepipedo con pareti concave e fondo quadrato, leggermente rientran- te. Attribubile alla forma Isings 62 (C.ISINGS, Roman Glass from dated Finda, Groningen/Djakarta, 1957, p 81)**

RIFERIMENTO VECCHIE SCHEDE:

OSSEVAZIONI:

AGGIORNAMENTI:

VISTO DEL SOPRINTENDENTE

FIRMA

DATA:

Io sottoscritto mi obbligo alla conservazione dell'oggetto descritto nel presente foglio secondo le norme della Legge 1° Giugno 1939, n. 1089 e Regolamento approvato con R. Decreto n. 363 del 30 Gennaio 1913; di conseguenza a non rimpoverirlo dal posto che occupa, a non apportarvi modificazioni senza conseguire preventiva approvazione del Ministero dell'Istruzione, e a non menomarne in alcun modo il pubblico godimento.

ALLEGATI:

VISTO DEL FUNZIONARIO RESPONSABILE:

IL DIRETTORE
(Sopr. agg. Dr. Giuseppe Maggi)

COMPILATORE DELLA SCHEDE: *Lucia Scatozza*

DATA: 24.8.1981