

RA	N. CATALOGO GENERALE	N. CATALOGO INTERNAZIONALE	MINISTERO DELLA PUBBLICA ISTRUZIONE DIREZ. GEN. DELLE ANTICHITA' E BELLE ARTI	REGIONE	N.
ODICI	15/00001450	ITA:	frasee Saxe cont. 27893 del 31.12.91		450

(2603398) Roma, 1972 - Ist. Poligr. Stato - S. (c. 250.000)

PROVINCIA E COMUNE: **NA. Ercolano**

LUOGO DI COLLOCAZIONE: **Antiquarium bach. 26** INV.

OGGETTO: **Oinochoe**

PROVENIENZA (rif. I.G.M.): **Casa del rilievo di Telefo (sala n.24 del quartiere meridionale)**

DATI DI SCAVO: **23-1-1935** INV. DI SCAVO: **Erc. 1340**
(o altra acquisizione) **76618**

DATAZIONE: **I sec. d.c.**

ATTRIBUZIONE:

MATERIALE E TECNICA: **bronzo-fusione**

MISURE: **alt. 0,17 diam. mass. 0,19**

STATO DI CONSERVAZIONE: **integro**

CONSISTENZA ATTUALE DEL MATERIALE:

ESAME DEI REPERTI:

CONDIZIONE GIURIDICA: **prop. statale**

NOTIFICHE:

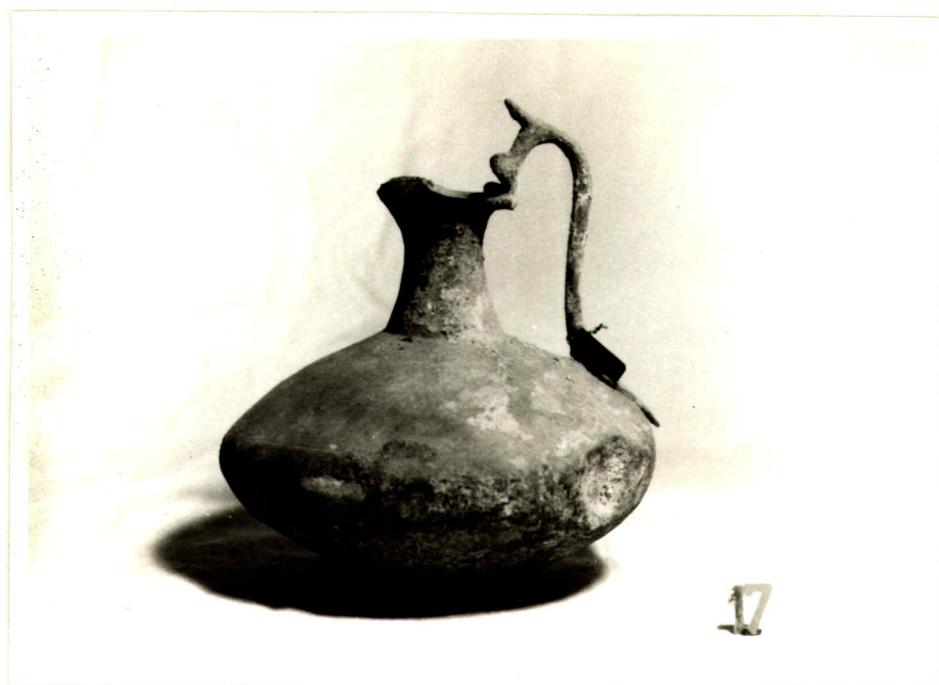

DESCRIZIONE:

NEG. **0/29228**

oinochoe globulare molto schiacciata con piede rialzato; acolo stretto e bocca monolobata; sottile ansa con poggiadito

RIFERIMENTO VECCHIE SCHEDE:

OSSERVAZIONI:

AGGIORNAMENTI:

FIRMA

VISTO DEL SOPRINTENDENTE

DATA:

Io sottoscritto mi obbligo alla conservazione dell'oggetto descritto nel presente foglio secondo le norme della Legge 1° Giugno 1939, n. 1089 e Regolamento approvato con R. Decreto n. 363 del 30 Gennaio 1913; di conseguenza a non rinuoverlo dal posto che occupa, a non apportarvi modificazioni senza conseguire preventiva approvazione del Ministero dell'Istruzione, e a non menomarne in alcun modo il pubblico godimento.

PAGATO

ALLEGATI:

M. G. C. S.

VISTO DEL FUNZIONARIO RESPONSABILE:

20/1/1972

DATA:

COMPILATORE DELLA SCHEDE:

Dep