

RA	N. CATALOGO GENERALE	N. CATALOGO INTERNAZIONALE	MINISTERO DELLA PUBBLICA ISTRUZIONE DIREZ. GEN. DELLE ANTICHITA' E BELLE ARTI	REGIONE	N.
MODICI	15/00001422	ITA:	Treasee Saxe cont' 28003 del 31/12/91		422

(2603398) Roma, 1972 - Ist. Poligr. Stato - S. (c. 250.000)

PROVINCIA E COMUNE: NA Ercolano

LUOGO DI COLLOCAZIONE: Casa del sacello di legno INV.

OGGETTO: Larario

PROVENIENZA (rif. I.G.M.): Casa del sacello di legno - cardo V ins. V (al piano terra)

DATI DI SCAVO: 2I/5/1934 INV. DI SCAVO: Erc.I287  
76565

(o altra acquisizione)

DATAZIONE: I sec. d.C.

ATTRIBUZIONE:

MATERIALE E TECNICA: legno - ad intaglio

MISURE: largh.mass.ricostruita 0,73 - alt.mass.I,67  
profondità 0,53

STATO DI CONSERVAZIONE: carbonizzato ed in massima parte ricostruito

CONSISTENZA ATTUALE DEL MATERIALE:

ESAME DEI REPERTI:

CONDIZIONE GIURIDICA:

NOTIFICHE:

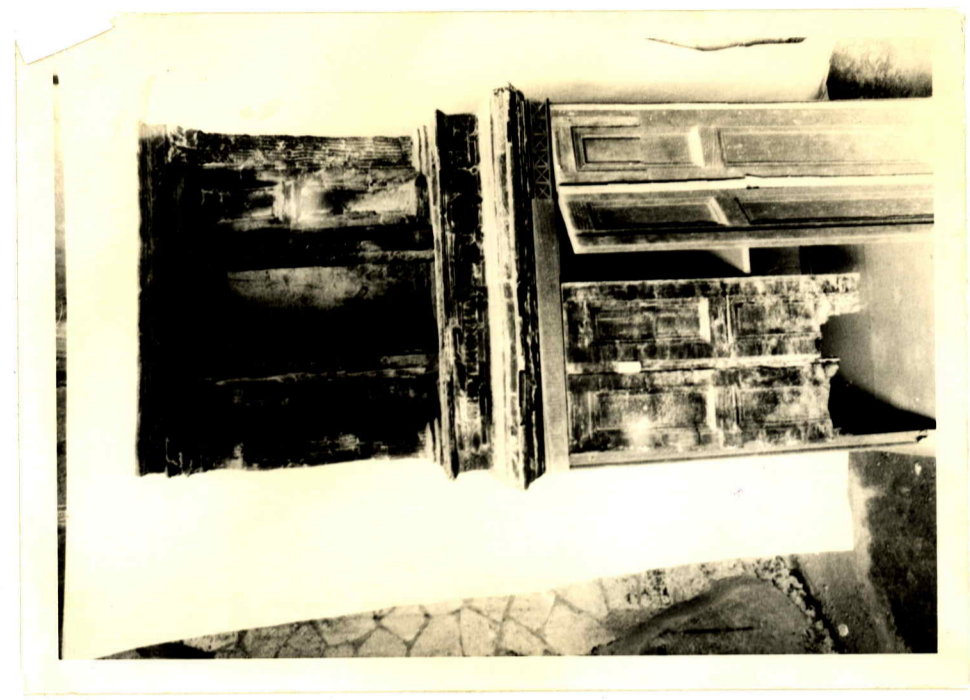

DESCRIZIONE:

Larario costituito da un cassettone a quattro ante, sul quale è poggiata l'edicola con un portichetto sostenuto da due colonnine scanalate, al centro, nell'interno, fra le due antine dell'edicola, appesa sul fondo una statuina di Lare, nudo, della quale, però resta solo il tronco.

NEG.D / 29200

RIFERIMENTO VECCHIE SCHEDE:

OSSEVAZIONI:

AGGIORNAMENTI:

Io sottoscritto mi obbligo alla conservazione dell'oggetto descritto nel presente foglio secondo le norme della Legge 1° Giugno 1939, n. 1089 e Regolamento approvato con R. Decreto n. 363 del 30 Gennaio 1913; di conseguenza a non rimoverlo dal posto che occupa, a non apportarvi modificazioni senza conseguire preventiva approvazione del Ministero dell'Istruzione, e a non menomarne in alcun modo il pubblico godimento.

DATA: \_\_\_\_\_

VISTO DEL SOPRINTENDENTE \_\_\_\_\_

FIRMA \_\_\_\_\_

PAGATO

ALLEGATI:

VISTO DEL FUNZIONARIO RESPONSABILE: *aa.g.o.g.*

COMPILATORE DELLA SCHEDA: *Enrico Foggi*

DATA: 6/11/1972