

RA	N. CATALOGO GENERALE	N. CATALOGO INTERNAZIONALE	MINISTERO PER I BENI CULTURALI E AMBIENTALI UFFICIO CENTRALE PER I B.A.A.A.S. ISTITUTO CENTRALE PER IL CATALOGO E LA DOCUMENTAZIONE	REGIONE	N.
CODICI	15/00065006	ITA:	SOPRINTENDENZA ARCHEOLOGICA POMPEI	82	CAMPANIA 45

PROVINCIA E COMUNE: ERCOLANO  
 LUOGO DI COLLOCAZIONE: Antiquarium-Magazzino  
 OGGETTO: Frammento di statua  
 PROVENIENZA (rif. I.G.M.): Ercolano F.184 II N.E. (mm.6,8 W-12,5 N)  
 DATI DI SCAVO: mancano  
 DATAZIONE: I sec.d.C.  
 ATTRIBUZIONE:  
 MATERIALE E TECNICA: marmo bianco con venature verdognole  
 MISURE: lungh.m.c. cm.43

INV. 2657  
77954

STATO DI CONSERVAZIONE: frammentario  
 CONSISTENZA ATTUALE DEL MATERIALE: buona  
 ESAME DEI REPERTI:  
 CONDIZIONE GIURIDICA: Proprietà dello Stato  
 NOTIFICHE:

v. altro 65106 Adamo 85 76895

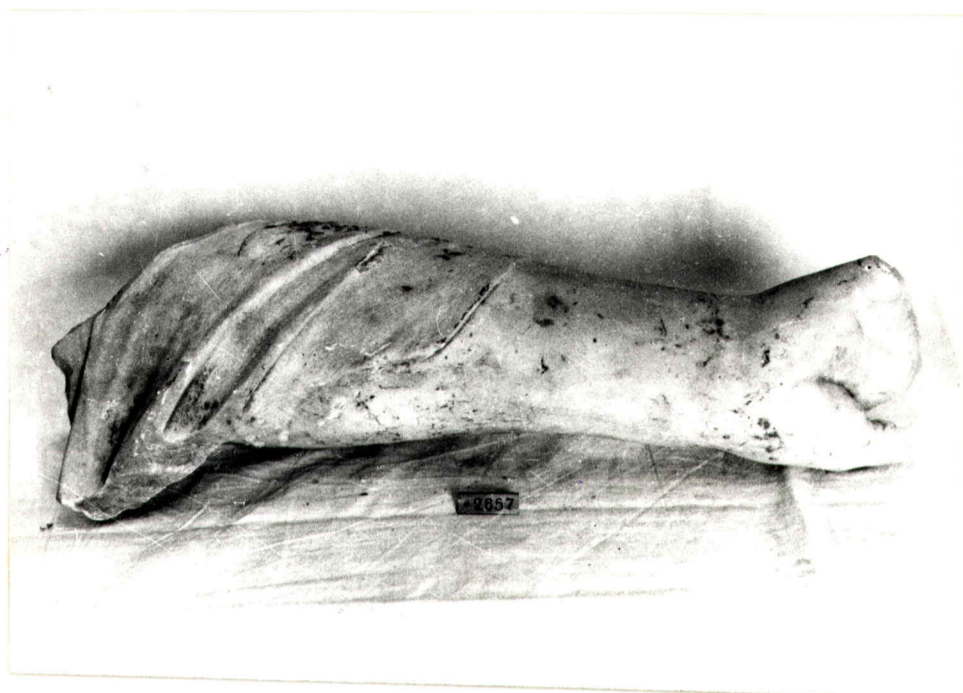

(ex D/2274) NEG. 7810

DESCRIZIONE:  
 Frammento di statua di dimensioni uguali alvero; si conserva l'avambraccio destro ed il palmo della mano. Intorno al braccio si avvolge un mantello. Sul dorso della mano è conservato l'attacco di un puntello.

RIFERIMENTO VECCHIE SCHEDE:

OSSEVAZIONI:

AGGIORNAMENTI:

ALLEGATI:

Io sottoscritto mi obbligo alla conservazione dell'oggetto descritto nel presente foglio secondo le norme della Legge 1° Giugno 1939, n. 1089 e Regolamento approvato con R. Decreto n. 363 del 30 Gennaio 1913; di conseguenza a non rimoverlo dal posto che occupa, a non apportarvi modificazioni senza conseguire preventiva approvazione del Ministero dell'Istruzione, e a non menararne in alcun modo il pubblico godimento.

VISTO DEL SOPRINTENDENTE  
 DATA:  
 FIRMA

VISTO DEL FUNZIONARIO RESPONSABILE:  
 DATA: gennaio 1985  
 COMPILATORE DELLA SCHEDE: S. Adamo

*S. Adamo*