

|        |                      |                            |  |         |     |
|--------|----------------------|----------------------------|--|---------|-----|
| RA     | N. CATALOGO GENERALE | N. CATALOGO INTERNAZIONALE | MINISTERO DELLA PUBBLICA ISTRUZIONE<br>DIREZ. GEN. DELLE ANTICHITA' E BELLE ARTI | REGIONE | N.  |
| CODICI | 15/00001379          | ITA:                       | Fraxa Saxe cont. 27875 del 31.12.91  |         | 378 |

(2603398) Roma, 1972 - Ist. Poligr. Stato - S. (c. 250.000)

PROVINCIA E COMUNE: Na. Ercolano  
 LUOGO DI COLLOCAZIONE: Antiquarium bach. 10 INV. 76235  
 OGGETTO: frammenti di serratura  
 PROVENIENZA (rif. I.G.M.): casa del gran portale Dec. inf. ins. IV  
 DATI DI SCAVO: 16-12-1932 INV. DI SCAVO: Erc. 958  
 (o altra acquisizione)  
 DATAZIONE: I sec. d. c.  
 ATTRIBUZIONE:  
 MATERIALE E TECNICA: bronzo fusione  
 MISURE: frammento maggiore 0,065  
 STATO DI CONSERVAZIONE: corrosi.  
 CONSISTENZA ATTUALE DEL MATERIALE:  
 ESAME DEI REPERTI:  
 CONDIZIONE GIURIDICA: prop. statale  
 NOTIFICHE:

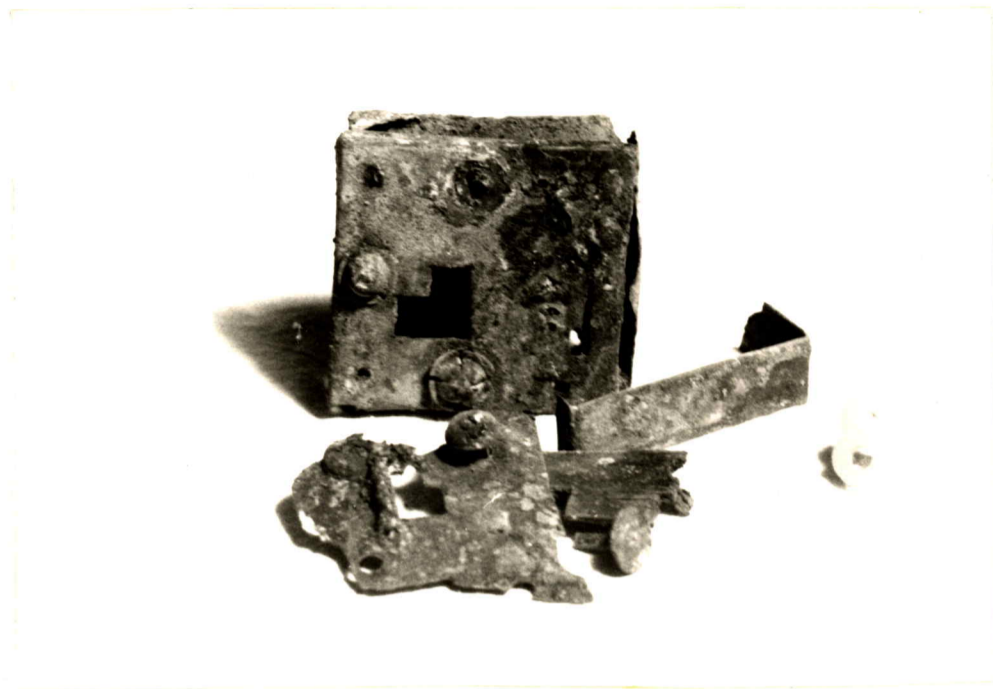

DESCRIZIONE:

NEG. D/29157

é riconoscibile la toppa

RIFERIMENTO VECCHIE SCHEDE:

OSSEVAZIONI:

AGGIORNAMENTI:

FIRMA

VISTO DEL SOPRINTENDENTE

DATA:

Io sottoscritto mi obbligo alla conservazione dell'oggetto descritto nel presente foglio secondo le norme della Legge 1° Giugno 1939, n. 1089 e Regolamento approvato con R. Decreto n. 363 del 30 Gennaio 1913; di conseguenza a non rimuoverlo dal posto che occupa, a non apportarvi modificazioni senza conseguire preventiva approvazione del Ministero dell'Istruzione, e a non menomarne in alcun modo il pubblico godimento.

PAGATO

ALLEGATI:

VISTO DEL FUNZIONARIO RESPONSABILE:

DATA:

COMPILATORE DELLA SCHEDE:

*Luigi...*  
 12/11/1972  
*Luigi...*