

RA	N. CATALOGO GENERALE	N. CATALOGO INTERNAZIONALE	 MINISTERO DELLA PUBBLICA ISTRUZIONE DIREZ. GEN. DELLE ANTICHITA' E BELLE ARTI	REGIONE	N.
CODICI	15/0000 1008	ITA:		teasos.Saxa caute 28901 del 31 1291	

(2603398) Roma, 1972 - Ist. Poligr. Stato - S. (c. 250.000)

PROVINCIA E COMUNE: NA Ercolano

LUOGO DI COLLOCAZIONE: casa del sacello di legno INV.

OGGETTO: piattello

PROVENIENZA (rif. I.G.M.): Casa del sacello di legno cardo V ins.V

DATI DI SCAVO: 3I/I2/I932 (o altra acquisizione) INV. DI SCAVO: Erc. 980
76257

DATAZIONE: I° sec.d.C.

ATTRIBUZIONE:

MATERIALE E TECNICA: terracotta al tornio

MISURE: alt.0,025 diam mass 0,095

STATO DI CONSERVAZIONE: integro

CONSISTENZA ATTUALE DEL MATERIALE:

ESAME DEI REPERTI:

CONDIZIONE GIURIDICA: prop.statale

NOTIFICHE:

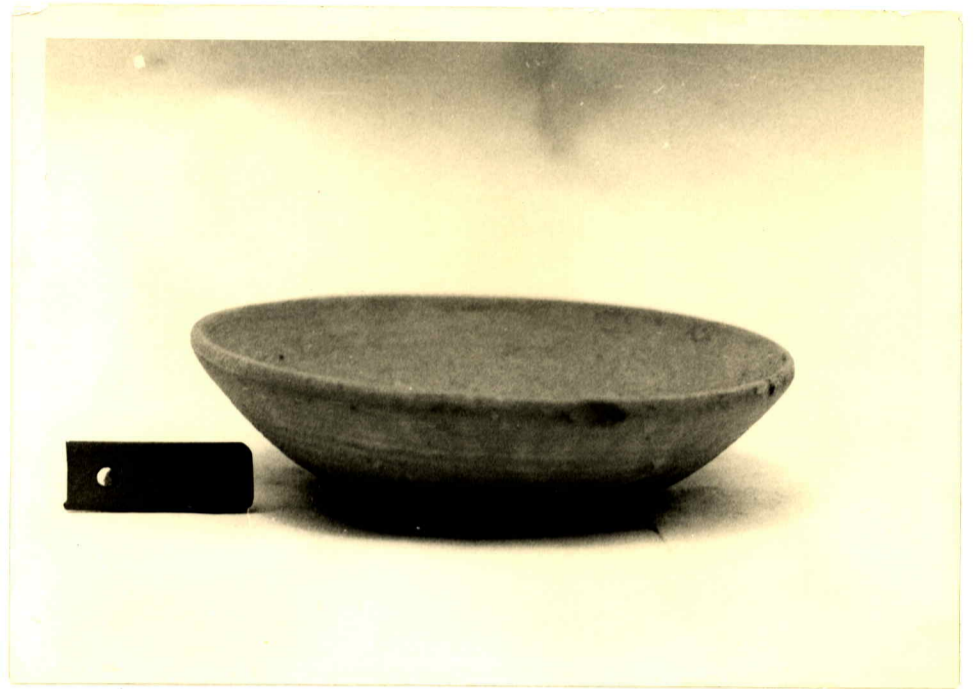

DESCRIZIONE:

NEG. 0/28287

piattello piano di argilla grezza

RIFERIMENTO VECCHIE SCHEDE:

OSSERVAZIONI:

AGGIORNAMENTI:

VISTO DEL SOPRINTENDENTE
 DATA: _____
 FIRMA

Io sottoscritto mi obbligo alla conservazione dell'oggetto descritto nel presente foglio secondo le norme della Legge 1° Giugno 1939, n. 1089 e Regolamento approvato con R. Decreto n. 363 del 30 Gennaio 1913; di conseguenza a non rimuoverlo dal posto che occupa, a non apportarvi modificazioni senza conseguire preventiva approvazione del Ministero dell'Istruzione, e a non menomarne in alcun modo il pubblico godimento.

PAGATO

ALLEGATI:

VISTO DEL FUNZIONARIO RESPONSABILE:

M. G. G.

COMPILATORE DELLA SCHEDE:
 DATA: 7/11/1972

Giuseppe Foggi